祝福創意

Blessing Creative
Y2017

整合品牌行銷活動

- 網路活動設計
- 活動文案與視覺
- 活動網站建置
- 品牌全頻道素材視覺設計
  (email / line / printing…)

網路廣告全頻道投放

- Facebook 廣告投放
- Google 關鍵字與聯播網廣告投放
- Yahoo/Bing關鍵字廣告投放
- Banner廣告投放
- 聯盟網廣告投放
- Yourtube廣告投放
- Google Analytics 成效追蹤分析與教學

祝福創意

數位整合行銷

社群行銷（ FB/ Line… ）

- FB經營
- 社群公關服務
- 社群口碑監測
- 網紅操作
- 直播策畫
- Buzz marketing

網站建置

- 品牌/ 購物網站RWD建置
  (自動因螢幕大小調整網頁呈現)
- SEO
- 關鍵字分析
- GA analysis
- 網站維護
- 主機代管

我們的作品與網路活動

甜點
推廣

Banner

Banner

Banner

Banner

Banner

茶類推廣

Video

Banner

Banner

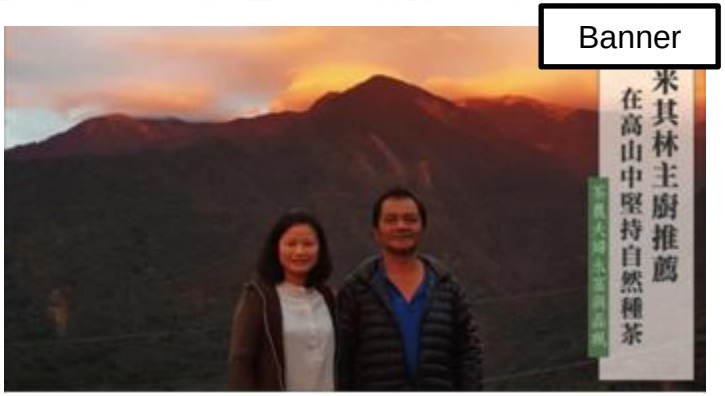

Banner

包裝

包裝

Banner

醋類推廣

Video

Banner

Banner

Banner

Banner

清潔用品
推廣

包裝

Banner

Banner

Banner

車類推廣

Banner

Banner

Banner

Banner

促銷活動

Banner

促銷活動

Banner

鞋類推廣

Banner

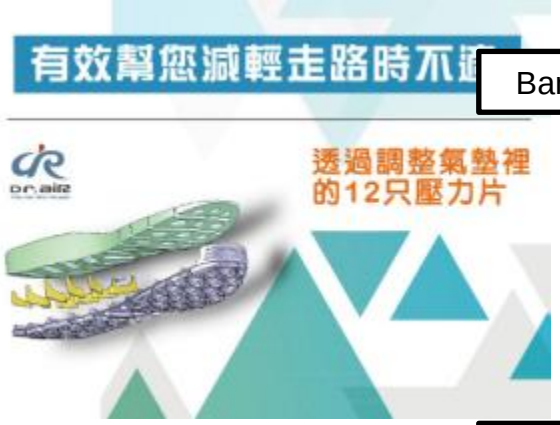

Banner

Banner

Banner

促銷活動

社福單位
募資推廣

Video

Banner

電子報

Banner

文案

Banner

社福單位
募資推廣

video

DM

Banner

Banner

Banner

Banner

文案

社福單位
募資推廣

Banner

video

文案

文案

影片製作

這裡就是沒有熟成的蜜，
也就是俗稱的水蜜
你挖挖看就知道

我能走去哪裡

一起支持我們

陪他們走世界的下一步

我是唐婆，這邊都是我們的醋寶寶

在我即將滿18歲的那一年

粉絲頁經營

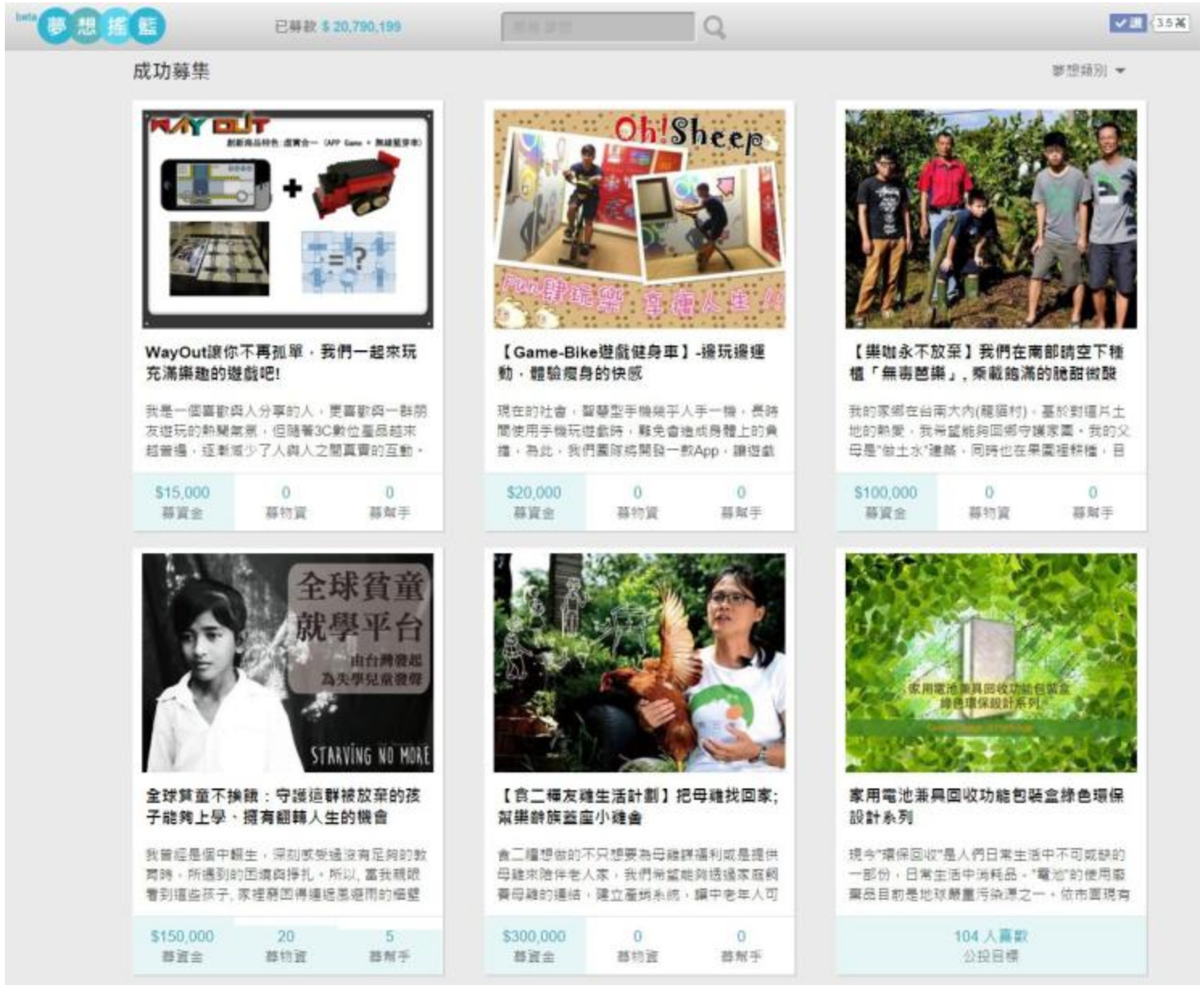
beta 夢想搖籃
已募款 $ 20,790,199
成功募集
夢想類別
WayOut讓你不再孤單，我們一起來玩充滿樂趣的遊戲吧!
我是一個喜歡與人分享的人，更喜歡與一群朋友遊玩的熱鬧氣氛，但隨著3C數位產品越來越普遍，逐漸減少了人與人之間真實的互動，
$15,000 募資金 0 募物資 0 募幫手
Oh!Sheep
【Game-Bike遊戲健身車】-邊玩邊運動，體驗瘦身的快感
現在的社會，智慧型手機幾乎人手一機，長時間使用手機玩遊戲時，難免會造成身體上的負擔，為此，我們團隊將開發一款App，讓遊戲
$20,000 募資金 0 募物資 0 募幫手
【樂咖永不放棄】我們在南部請空下種檳「無毒芭樂」，乘載飽滿的脆甜微酸
我的家鄉在台南大內(龍潭村)，基於對這片土地的熱愛，我希望能夠回鄉守護家園，我的父母是"做土水"建築，同時也在果園種檳榔，目
$100,000 募資金 0 募物資 0 募幫手
全球貧童就學平台
由台灣發起 為失學兒童發聲
STARVING NO MORE
全球貧童不挨餓：守護這群被放棄的孩子能夠上學、擁有翻轉人生的機會
我曾經是個中輟生，深刻感受過沒有足夠的教育時，所遇到的困境與掙扎，所以，當我親眼看到這些孩子，家裡窮困得連遮風避雨的牆壁
$150,000 募資金 20 募物資 5 募幫手
【食二種友雞生活計劃】把母雞找回家；幫樂齡族蓋座小雞舍
食二種想做的不只想要為母雞謀福利或是提供母雞來陪伴老人家，我們希望能夠透過家庭飼養母雞的連結，建立產銷系統，讓中老年人可
$300,000 募資金 0 募物資 0 募幫手
家用電池兼具回收功能包裝盒綠色環保設計系列
現今"環保回收"是人們日常生活中不可或缺的一部份，日常生活中消耗品，"電池"的使用廢棄品目前是地球嚴重污染源之一，依市面現有
104 人贊數
公投目標

FB dashboard, “Weekly Engaged Users” increased +2181%.

◆ Weekly engaged users + 2181%

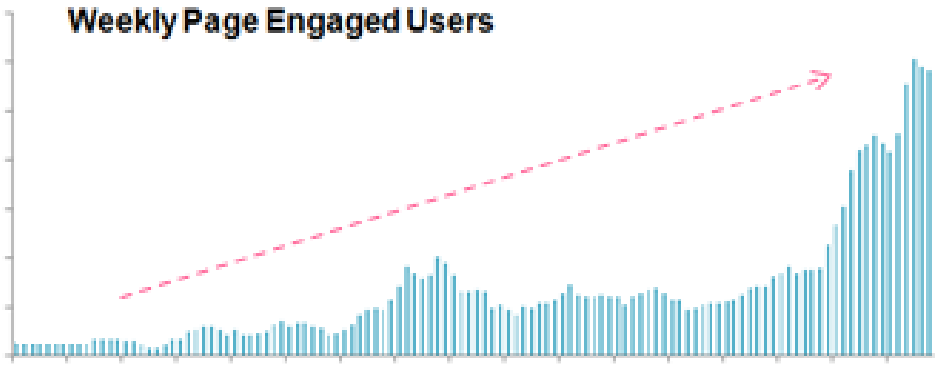

TOP5 (lowest CPC=w/ more sharing)

CPC = ad spending / clicks to the site

新聞露出

邊緣戶的孩童過得比貧窮更苦的日子，需要大家幫一點忙

「我們走的是一條艱辛，但絕對是對的路。」

新聞露出

首頁 | 志工活動 | 公益組織 | 善耕Blog | 音樂計劃 | 關

【一場生命的募資，呼吸就有希望】為肌肉萎縮症患者，募咳痰機與行動輔具經費

2016-08-03 於 11:58 發佈 by 高雄市守德醫療希望協會

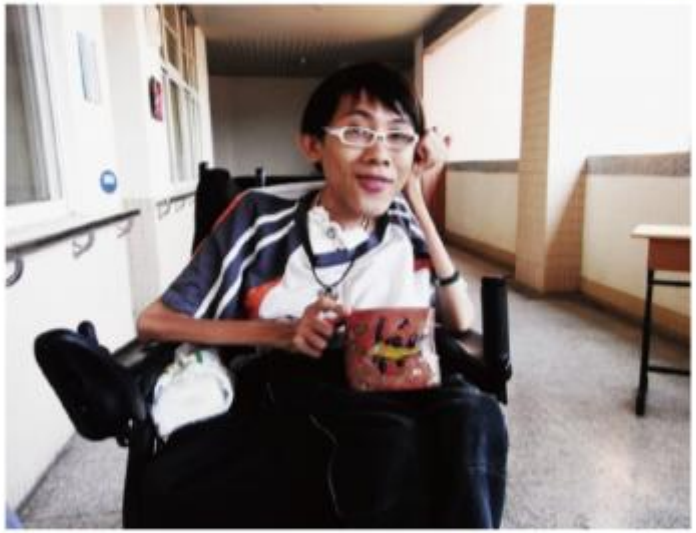

【一場生命的募資，呼吸就有希望】為肌肉萎縮症患者，募咳痰機與行動輔具經費

我是守德，四處時因身體有異樣，到腦筋檢查，卻確定出罹患萬分之一機率才獲得的罕見疾病「合體性肌肉萎縮症」。一般人都可以容易移動的就可以把肺部的痰排出，但肺痰對於一個合體性肌肉萎縮症來說，是一件困難的大事。由於肺痰的力氣不夠，造成痰很容易累積在肺部，然而一累積就會造成許多病發症，如感冒、肺炎等症狀，造成無法呼吸。此次計畫主要是為肌肉萎縮症的病友募集需要使用的咳痰機（包含抽痰管、及咳痰機耗材），以及行動輔具的費用，讓罕病患者及家庭，能減輕經濟的負擔，因為無他們有輔具適時介入，可幫助身體保持在良好的狀態，使生命得以延續下去。

https://an9.104.com.tw/plan/2492

呼吸對一般人是習以為常，對肌萎患者卻是奢求

肌肉萎縮症患者因無法自行排出胸中的痰，用抽痰機也抽不乾淨，反覆一直抽，不僅抽不乾淨，也會因為外物侵入，導致嚴重嘔吐。由於肺痰的力氣不夠，造成痰很容易累積在肺部，然而一累積就會造成許多病發症，如感冒、肺炎等症狀，造成無法呼吸。

2016/07/05 [illegible]

專訪夢想者聯盟：站上了舞台，就和「是不是身心障礙者」無關

夢想者聯盟田一郎對舞台能夠帶我的身心障礙者演奏所組成，2012年成立至今，已發行台灣、[illegible]，更創造網路上MV[illegible]，他們需要藝術、熱愛表演，[illegible]，成就夢想的舞台。

視障舞者用音響音量大小辨位：描述舞台固然辛苦，夢想者卻必須下更多苦功

是什麼成就這樣不平凡的才能？在這裡，每位表演者各有[illegible]，但「十年磨一劍」，成為[illegible]，夢想者聯盟的成員要必須經驗許多其他人沒有過的努力。

新聞露出

「球拍穿線工作室」募資計畫 提供身障者就業平台

記者閻立婷／台北報導
今日新聞NOWnews 2016年9月26日 上午11:30

留言

社團法人中華樂扶(Love)社會服務協會，是一個以照護身障族群，並幫助身障族群建構自信心，讓身障族群重拾生活樂趣的公益協會組織，組織目標為幫助身障族群，讓身障族群重新體驗生活的美好，同時減輕家屬的負擔。

協會理事長朱豐璋特別接受今日新聞專訪，談到當初協會的成立目的，與目前正在推廣的「球拍穿線工作室」募資計畫，以及未來協會的主要營運方向與目標。

朱豐璋理事長表示，由於自己本身也是身障，對於身障族群可以說是感同身受，身障者在生活上的不便，以及家屬的辛苦他都知道，當初會成立協會也是希望能夠讓身障者重新在這個社會上站起來。

目前協會主要是以推動更多有關輪椅族的休閒復健運動為主，推廣的輪椅運動項目有輪椅舞蹈、輪椅羽球、輪椅保齡球、輪椅籃球及游泳復健等，盼能幫助小兒麻痺，或是因意外而導致永久性傷害必須坐輪椅的族群找回運動的樂趣。

另外，「球拍穿線工作室」募資計畫也與協會的米旨相呼應，由於身障者在社會上一直處於相對弱勢的角色，同時也因為身體上的限制，求職上遭遇的挫折與困難比一般人更多。

朱豐璋理事長深知身障者的求職困境，下定決心集資營運工作室，培育身障朋友學習球拍穿線技能，希望藉此讓身障朋友學習照顧自己的生活起居、供養家庭，並同時提供高齡身障者有二度就業的機會。

朱理事長說道，身障者很多人都是原本過著正常生活，偶然遭遇重大意外後才成為身障者，因此在心態的調適相當重要，要讓身障者去除「人生只剩黑白」的思考模式，幫助身障者找回正向與積極的生活態度。

「球拍穿線工作室」目前以教導身障朋友學習羽球球拍的穿線技術為主，朱理事長表示之所以會選擇羽球，是因羽球是目前台灣最普遍的球拍運動，希望能與民間企業或教育機關合作，例如幫羽球隊的球拍穿線代工，讓身障朋友能夠發揮所學，並自力更生養活自己。

未來，朱理事長指出工作室不排除再往其他球類的球拍穿線方向營運，朱理事長也表示，工作室之後的願景是成為一個不分年齡，引導身障朋友就業並協助復健的平台。

朱理事長表示，運動不但可以強健身體，也能夠達到身體復健功能，並促進與家人互動的和諧。除了球拍穿線以外，工作室有望規畫成一個複合式運動中心，推動各式輪椅族運動，以運動建構自信心，讓身障朋友拾回生活的樂趣，重新享受人生。

社會關懷／「球拍穿線工作室」 提供身障者就業平台

大 中 小

社團法人中華樂扶(Love)社會服務協會，是一個以照護身障族群，並幫助身障族群建構自信心，讓身障族群重拾生活樂趣的公益協會組織，組織目標為幫助身障族群，讓身障族群重新體驗生活的美好，同時減輕家屬的負擔。

協會理事長朱豐璋特別接受今日新聞專訪，談到當初協會的成立目的，與目前正在推廣的「球拍穿線工作室」募資計畫，以及未來協會的主要營運方向與目標。

朱豐璋理事長表示，由於自己本身也是身障，對於身障族群可以說是感同身受，身障者在生活上的不便，以及家屬的辛苦他都知道，當初會成立協會也是希望能夠讓身障者重新在這個社會上站起來。

目前協會主要是以推動更多有關輪椅族的休閒復健運動為主，推廣的輪椅運動項目有輪椅舞蹈、輪椅羽球、輪椅保齡球、輪椅籃球及游泳復健等，盼能幫助小兒麻痺，或是因意外而導致永久性傷害必須坐輪椅的族群找回運動的樂趣。

另外，「球拍穿線工作室」募資計畫也與協會的米旨相呼應，由於身障者在社會上一直處於相對弱勢的角色，同時也因為身體上的限制，求職上遭遇的挫折與困難比一般人更多。

朱豐璋理事長深知身障者的求職困境，下定決心集資營運工作室，培育身障朋友學習球拍穿線技能，希望藉此讓身障朋友學習照顧自己的生活起居、供養家庭，並同時提供高齡身障者有二度就業的機會。

朱理事長說道，身障者很多人都是原本過著正常生活，偶然遭遇重大意外後才成為身障者，因此在心態的調適相當重要，要讓身障者去除「人生只剩黑白」的思考模式，幫助身障者找回正向與積極的生活態度。

「球拍穿線工作室」目前以教導身障朋友學習羽球球拍的穿線技術為主，朱理事長表示之所以會選擇羽球，是因羽球是目前台灣最普遍的球拍運動，希望能與民間企業或教育機關合作，例如幫羽球隊的球拍穿線代工，讓身障朋友能夠發揮所學，並自力更生養活自己。

未來，朱理事長指出工作室不排除再往其他球類的球拍穿線方向營運，朱理事長也表示，工作室之後的願景是成為一個不分年齡，引導身障朋友就業並協助復健的平台。

朱理事長表示，運動不但可以強健身體，也能夠達到身體復健功能，並促進與家人互動的和諧。除了球拍穿線以外，工作室有望規畫成一個複合式運動中心，推動各式輪椅族運動，以運動建構自信心，讓身障朋友拾回生活的樂趣，重新享受人生。

印刷DM

雙下巴小姐
超優惠特價
- 商品超低價
- 購買送您 自然酵素體驗皂 (價值$140.送完為止)
達摩蜂蜜—堅持熟成採收
百花蜜、荔枝蜜、酪梨蜜、紅柴蜜、柚子蜜、瓊仔蜜、高山野蜜
700ml NT500
400ml NT350
如何分辨真蜜？
唐婆醋—1年1釀暖心守護
四物醋、松針醋、桑葚醋、梅子醋、橄欖醋、檸檬醋、洛神醋、牛蒡醋、葡萄醋、鳳梨醋
市面上多為合成醋!
鳳梨醋 500ml NT500

穿透擊線
球拍穿線師
養成課程
社會參與、能力發展
暨各項重建計畫
意者請洽：02-2972-2000
0988-966-736 李先生
對號
人數
地點
期程時程
課程名稱
課程名稱
時間
學科課程
07月25日～08月22日
每星期一(共5週)
14:00～16:00
實際操作
07月27日～08月26日
每星期三、五(共5週)
14:00～17:00
《教育部運動發展基金補助辦理》

包裝設計

正面

背面

贈品

筷子刻字為兩面

左邊為旭瑞　右邊為瑞軒

湯匙刻字背面

字為橫式 2016
直式南澳自然田認養

插牌設計

瑞軒科技
AuTRAN WUSH
作伙守護
咱ㄟ土地

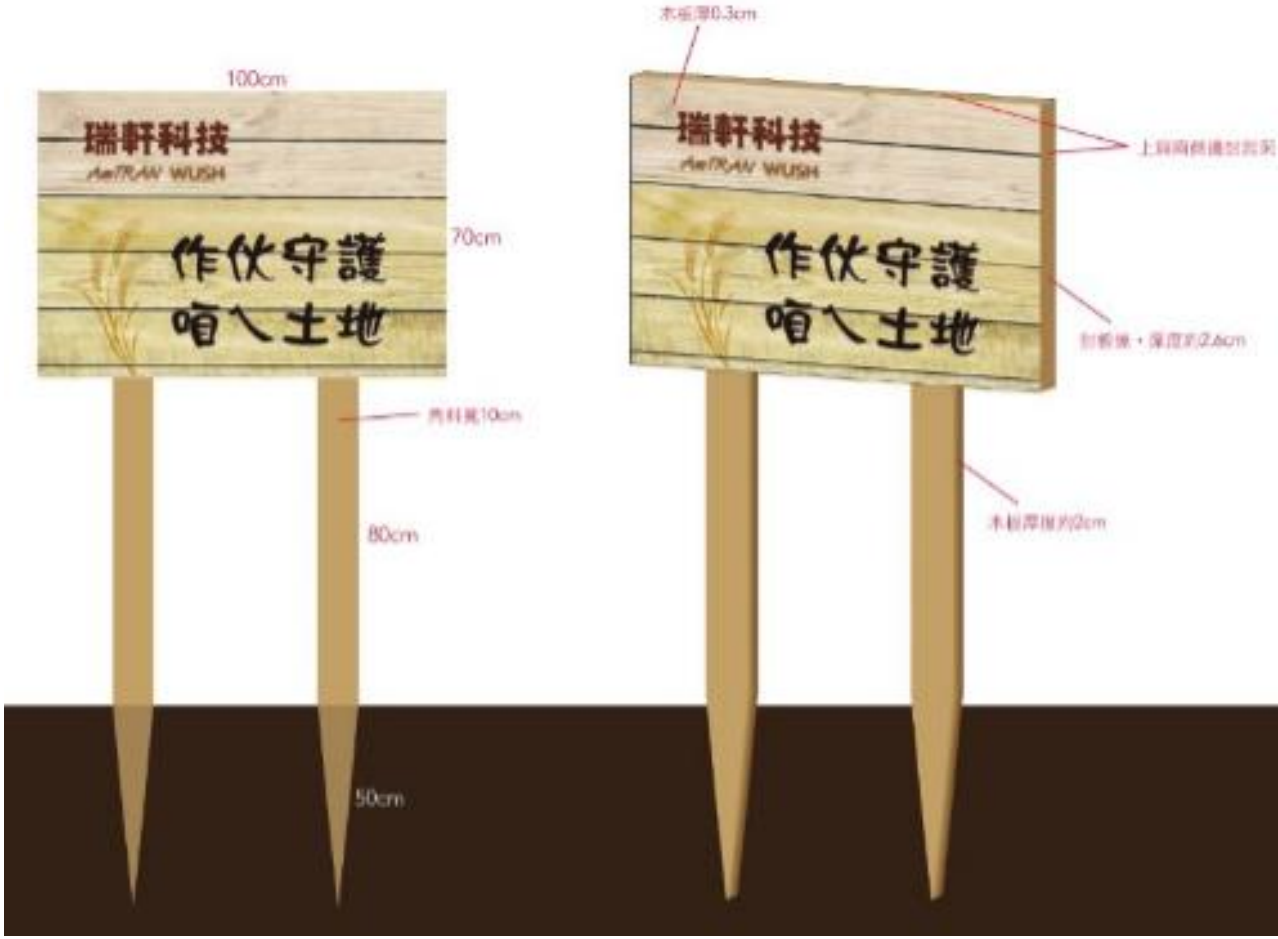
100cm
瑞軒科技
AuTRAN WUSH
作伙守護
咱ㄟ土地
70cm
80cm
50cm
瑞軒科技
AuTRAN WUSH
作伙守護
咱ㄟ土地

貼紙

一百多位米其林主廚共同推薦的
東泰茶園
台灣友善耕種好茶

一百多位米其林主廚共同推薦的
東泰茶園
台灣友善耕種好茶

SOD LIKE
八百町生技
酵素皂
添加紅麴菌