P O R T F O / L I O

2 0
1 5 - 1 8
[徐暢孜]

Content

Experience

- 平面海報
- 視覺設計
- 產品DM

University

- 畢業專題
- 文筆

Graphic Design Art / and

Graphic

・平面海報

媽寶採購節
活動宣傳相關
製作物

Graphic

・聯播廣告

Qninny
X
ZAPP X

Graphic

· 活動製圖

Qninny
X
ZAPP X

Graphic

・活動製圖

lillebaby

X

揹巾研究院

聖誕驚喜派對

Graphic

· 活動卡片

lillebaby
X
揹巾研究院
聖誕驚喜派對

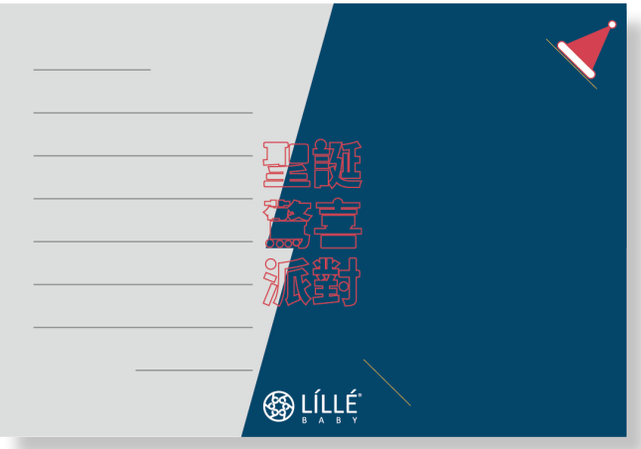

Graphic

· 活動製圖

JOOLZ
X
HUB

Graphic

・活動製圖

新竹品牌概念館
周年活動

Graphic

・官網製圖

TINY LOVE
益智玩具專家

Graphic

・活動製圖

Bfree

X

好評回購優惠

Graphic

・活動製圖

BabyImpress

X

婦幼時尚選品店

WALK YOUR WAY ZAPP X

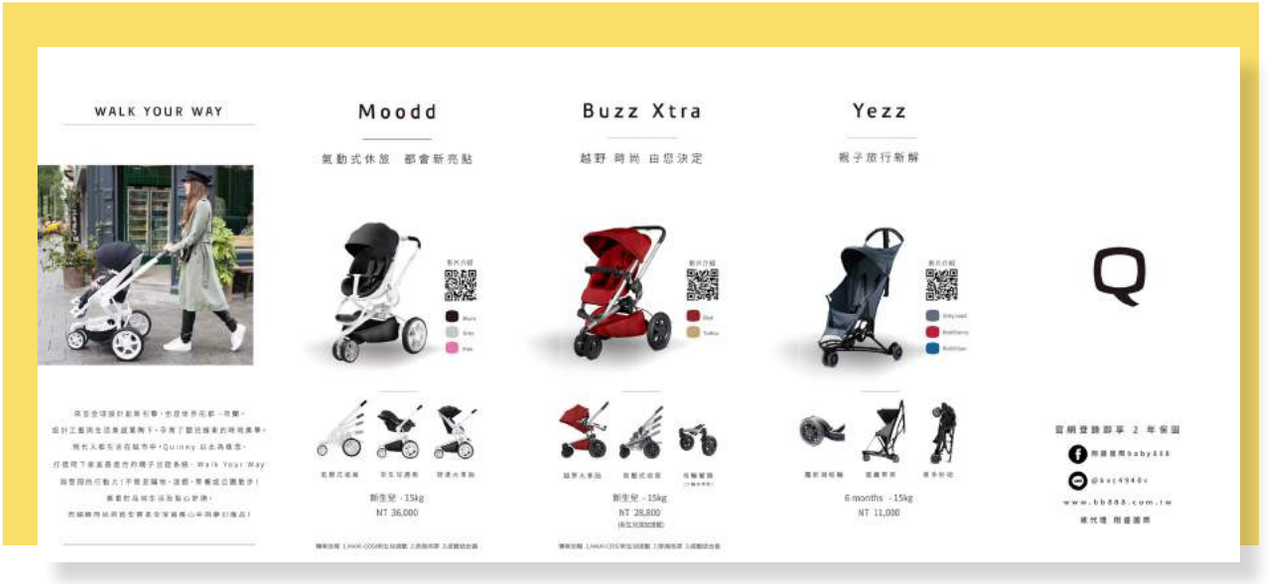

Graphic

・輸出物

摺頁產品DM

49x21cm

MAXI-COSI

分階汽座 加倍安心

Graphic

- 輸出物

摺頁產品 DM

49x21cm

unilove

Graphic

・輸出物

摺頁產品DM

41.5x14.8cm

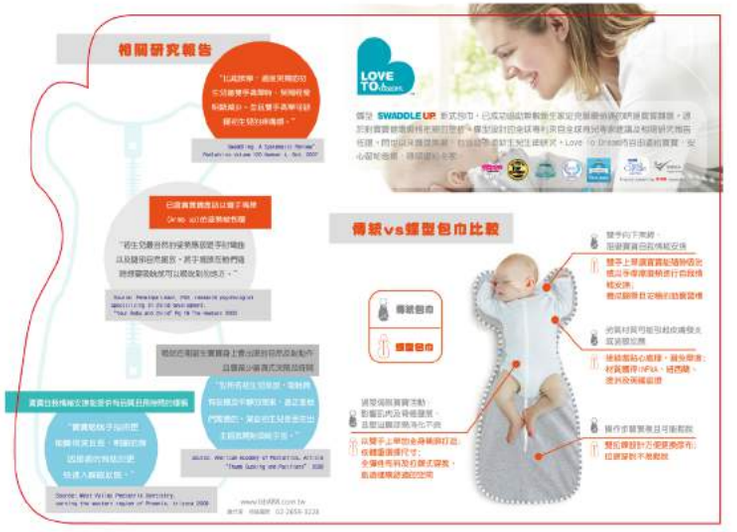

LOVE TO DREAM

將睡眠還給全家

Graphic

・輸出物

裁型產品DM

49x21cm

Bfree
X
Bottle lab.

最強防脹奶瓶再進化

Graphic

・輸出物

裁型產品 DM

29.7x21cm

H O M
E - W - O
R K S
家庭作業

德明財經科技大學
第十屆多媒體設計系

畢業專題發表

- 視覺傳達設計類 -

《 HOMEWORKS 》

指導老師：黃子涵　　2016 - 12 - 7

D10222214 翟博謙 · D10222221 陳馨盈 · D10222223 黃偉峰
D10222229 徐蕙馨 · D10222232 徐暢孜 · D10222251 林念穗

- 概念與發想 -

近年來社會案件與家庭息息相關，而媒體輿論報導不斷，
隨著現代科技日新月異的進步，利用不同的敘述方法，
我們以客觀的角度去探討這些社會意象。

- 故事大綱 -

一般認為的家庭樣貌 → 對於家庭的概貌問句 → 社會案件為例子作為依據

→ 分析表象的家庭樣貌 → 推翻分析並探討家庭缺少的東西 → 補充家庭需要的元素

→ 家庭之間有形連結描述 → 家庭之間無形連結描述 → 結論

- 呈現方式 -

「曾文欽，2012」

「蘇建，2014」

「龔重安，2014」

「王勝玉，2016」

思考

舉例

思考

連結

假說

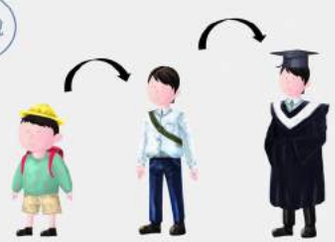

結論

假說

假說

Animation

· 四分鐘動畫

HOMEWORKS?
家庭作業

- 自我檢視卡 -

溝通不良是造成爭執的主因之一，藉由自我檢視卡了解雙方的立場。

打

罵

加諸

陪伴

金錢

興趣

牢籠

溝通

- 展場設計 -

- 時程表 -

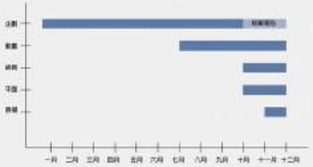

- 分工 -

這個專題是讓已經成家、即將成家以及失去家的人，理解家的最大功能（功效、本質），是滿足家人之間有形與無形的連結（關係），有形的連結很容易達到，而無形的連結卻容易被忽略，唯有滿足無形的連結方能達到人所追求的“自己的幸福“，不只是建立形式上的家。

人渴望被愛，而這個“渴望“一旦被實現（連結），就會得到愛，而有愛就會感到幸福。

Animation

・四分鐘動畫

HOMEWORKS?

家庭作業

動畫觀賞連結

早上7點，小兔子瑞比依舊準時起床刷牙洗臉，吃過早餐後再去學校。當他梳洗完畢走出浴室時看見了電視正再播放晨間新聞「昨夜晚間9時許，立法院黑箱作業通過服貿法案，引發學生群情激憤包圍立院，並攻佔議場捍衛民主。」電視畫面播放著學生們架著梯子爬上2樓議場窗戶，打爆玻璃後佔據議場，立法院四周被學生們跟警察包圍，聲勢浩大。

瑞比心想：「太過分了！！居然黑箱作業通過法案不讓人民知道！！幸好台灣學生勇於對抗黑勢力，爭取人民的權益！！好希望跟他們一樣盡一己之力喔！！」

忽然，一股奇妙的力量吸引了瑞比，他感到一陣天旋地轉，眼前的黑不是黑，你說的白是什麼白？？睜開眼睛映入眼簾了天空藍～

小兔子瑞比敲敲腦袋，漸漸清醒過來，民眾的躁動聲充斥周圍，瑞比眨了眨眼睛，坐起身子，黑壓壓一片人海映入眼簾，在茫茫人海最前方的，是那少了塊「立法院」匾額的大門橫樑！！！

怎麼辦？？小兔子瑞比心想，我待會兒還要上課哪！！怎麼會像走進任意門一般，莫名其妙乾坤大挪移飛到了立法院？？

「反黑箱！！重審服貿！！」「反黑箱！！重審服貿！！」在群眾的大聲呼喊下，小兔子瑞比內心的正義感悄悄萌芽生長茁壯，小小的心臟彷彿被注入滾滾熱血，精神抖擻。

「哈噠！！」 小兔子瑞比大喝一聲！！跳上了前面的人的頭，接著叮叮咚咚踩著群眾的頭一路向前猛衝。一步、兩步，起跳、踩著二樓窗台邊二連跳！ 著陸！！充分發揮跳躍天賦的小兔子瑞比站在議場的門口，傲視寰宇，接受大家的掌聲。

「經醫學證實，靈芝的好壞決定在多醣體，葡萄王極品靈芝王～」小兔子瑞比猛地睜開眼睛，電視就在眼前，一轉頭，脖子就感到強烈劇痛。

原來，粗心的瑞比昨天看電視看太晚，就不小心在沙發上睡著了！！

早上10點半，小兔子瑞比悄悄推開教室的門，戰戰兢兢地走了進去。

「為什麼麼晚才到？？」老師刺耳的痛斥聲傳進瑞比耳裡。

小兔子瑞比轉過頭，怯憐憐地看著老師，娓娓道來他今早勇闖立法院的遭遇。

Original

· 原創時事故事

小兔子瑞比

· 原創故事

教育的盲點

台灣父母在教育小孩時往往會以為強加自己的想法在小孩身上是為他們好，但這其實阻礙了小孩的自我認識與學習的機會。而其中最可怕的一點是認為讀書是最重要的價值觀（華人文化自古的通病）。每個小孩都有自己的天賦，只是父母不知道。強逼小孩讀書，輕則使他們迷失自我，重則反抗、誤入歧途。畢竟讀書只是很多價值觀的其中一項，也只有少數人擅長。

本文以主角芷芸離家出走為題帶入小孩的觀點與家長的視角。並以Twitter來凸顯現代人用網路社群表達自我的方式。

登場人物：芷芸（國三生）、媽媽、爸爸、小華（隔壁鄰居小孩，高一生）

逃離

9.12.2016凌晨四點，外頭靜得連貓兒從磚牆上跳下的聲音都聽得到。彷彿只剩路燈上未闔眼，靜靜地注視著空蕩冰冷的街道。

「嘎— 喀嚓！」公寓大門微微地開啟後又關上。一個伶俐的身影溜了出來，迅速跑到大街上。被路燈拖長的影子就好像凝結的冰柱。

「終於要開始自己的生活了！」芷芸這麼想著，踏著侷促的步伐，在大街上走著。背包中的色鉛筆貼著紙盒沙沙作響。

那是在芷芸小學畢業時媽媽買給她的畢業禮物，因為她最喜歡畫畫了。在學校的美術課裡，她總是會創作出被貼在公布欄給大家觀摩的作品。在小學的時光裡，她與爸爸媽媽一起走著這條街去搭火車到美術館，看了無數次的展覽，一家人度過了許多和樂的時光。

但是，這次芷芸一個人走，
而且不打算再回來了。

/

/

芷芸的 Twitter

15.11.2015
自從升上國二之後媽媽就一直說要更認真唸書，已經兩個月沒去看展覽或出去玩了！

03.12.2015
數學段考第一次不及格，爸爸說一定是我都在畫畫或是去看電影不唸書！

17.01.2016
爸爸說我要考到前10名才可以去看展覽！太強人所難了吧！

02.02.2016
這學期成績還是平平，爸媽都說以後如果考不上好高中，大學會更辛苦。可是我就是想畫畫不想唸書啊！

09.07.2016
媽媽說住樓上的王小華考上了第一高中，叫我也努力一點。可是我就算努力了也只能是中等程度..

12.07.2016
我受夠了，我要自己決定！

/

媽媽的日記

06.06.2014
芷芸終於要升上國中了，以後會是更多的挑戰，加油！

16.12.2014
芷芸似乎適應的不是很好，我跟爸爸覺得要控制一下她的休閒娛樂！

12.01.2015
芷芸花太多時間在畫畫上了，雖然有個興趣是好事。可是住樓上的小華都能自律乖乖唸書，我們家芷芸要是可以有他的一半用功就好了。

17.01.2016
明年就要考基測了，我跟爸爸討論的結果是限制芷芸要考到班上前10名才能去看展覽，這樣他就會好好努力了吧！

09.07.2016
住樓上的小華考上了第一高中！還有一年就換我們芷芸了！希望她可以爭氣一點！

10.10.2016
每個月1000元的零用錢，最近芷芸好像都沒有用。之前一拿到錢就會去買美術用具的。是不是想認真唸書了呢！

/

交集

過了這個斜坡，再走三分鐘就到車站了！芷芸搓著凍僵的雙手，放在嘴巴前呵氣，冰冷的眼鏡上蒙上了白霧。

當白霧漸漸散去，她看見火車站前有兩個熟悉的身影，那曾經牽著她，三人一起出遊的溫馨身影。芷芸揉了揉眼睛，確認自己沒看錯。

「你們.. 怎麼在這裡...？」芷芸錯愕，不敢向前。

爸媽張開雙手，將她緊緊擁入懷中。

「爸爸今天要出差早起，去房間看看妳有沒有踢被子時發現妳不在很慌張，趕緊跑來跟我說。而我發現妳這幾個月來都把零用錢存起來，應該是想要到某個地方去吧！所以就匆匆趕來火車站了！」媽媽說道。

「我發現我們好像給你太多壓力了，可是因為工作無法常常回家吃飯，也沒能一起跟你溝通。」爸爸說道。

「我不是你們的作品，我有我的想法，我喜歡畫畫。」芷芸說完，好像很久以前就想說的話憋到現在才說出來，大大吸了一口氣。

「我們可以重新一起溝通，找出一個對你最好的辦法，或許你可以準備術科考試去上美術學校。」爸爸說道。

「天氣冷，我們回家說吧，我來做你最喜歡吃的鮪魚蛋三明治！」媽媽說著牽起芷芸的手。

「好～」芷芸回應。

晨曦中，一家三口開心地回家的畫面在陽光中漸漸變得鮮明。