你好！ 我是 Hibi

Hibi 作品目錄

~認識我 從我的照片開始~

2017/12/2

✧ 手作包商品照 - 攝影、美編與修圖 p.1~2

✧ 我的相機與文字 - 攝影創作作品 p.3~5

你好！ 我是 Hibi

~認識我 從我的照片開始~

Hibi 2017

手作包商品照

【擠擠】

吉

光

片

羽

幾何圖案跳色印花

增添視覺樂趣

突顯個人風格

忙裡偷閒

給自己一個毫不拘束的

自在休日吧

參與：包包外型設計、攝影、圖文編輯

使用工具：Canon 550D、Photoshop、Word

筆袋手作 【古墨行】

書法字跡與棉麻布紋相映相襯

溢出古墨氣息 書香長伴

你好！ 我是 Hibi

~認識我 從我的照片開始~

Hibi 2017

參與：攝影、圖文編輯

使用工具：Canon 550D、Photoshop、Word

【凡爾賽花園午茶】

參與：攝影、修圖

使用工具：Canon 550D、Photoshop

你好！ 我是 Hibi

~認識我 從我的照片開始~

Hibi 2017

我的相機與文字

攝於 日暮里

【花草】

這裡藏有一切的美好　　在透亮的珠光裡
若你發覺它七彩變換 別慌 那是自然
若它為你帶來幸福　　噓 別說 安靜是最好的謝禮

攝於 日暮里

攝於 日暮里天王寺

攝於 阿里山

你好！ 我是 Hibi

~認識我 從我的照片開始~

Hibi 2017

【窺視 城市】

從遠處 從縫隙間 窺視

你 和我走過的這座城市

攝於 信義區

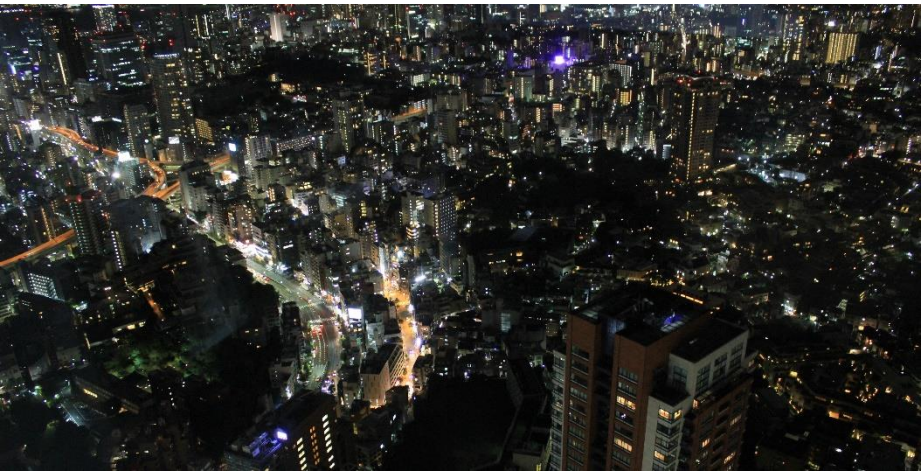

看見與記憶交疊的幻影斑駁

滑落

攝於 六本木之丘

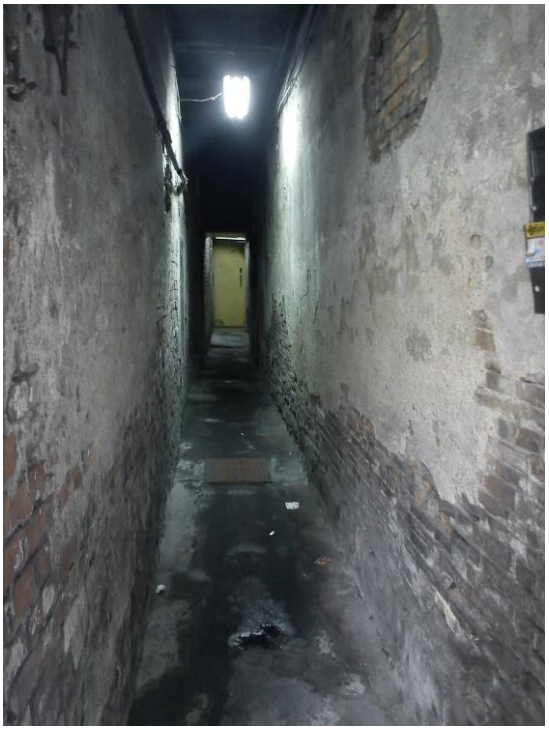

攝於 大稻埕

攝於 一女中

你好！ 我是 Hibi

~認識我 從我的照片開始~

Hibi 2017

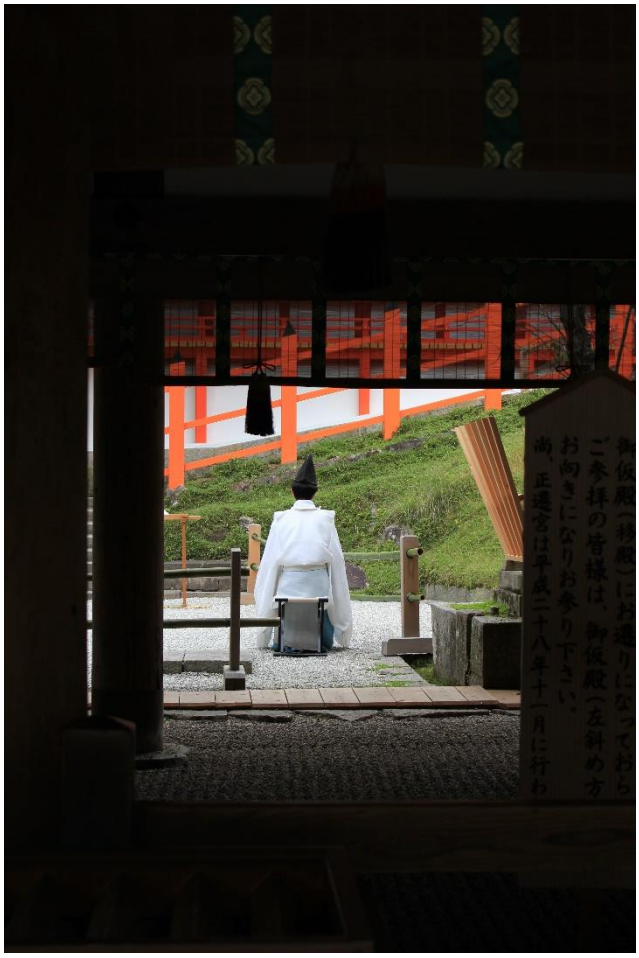

攝於 奈良若宮神社

【和光】

披著乳白色象牙絨的女神
閃動著菫青色翅膀
載光飛行

攝於 奈良公園

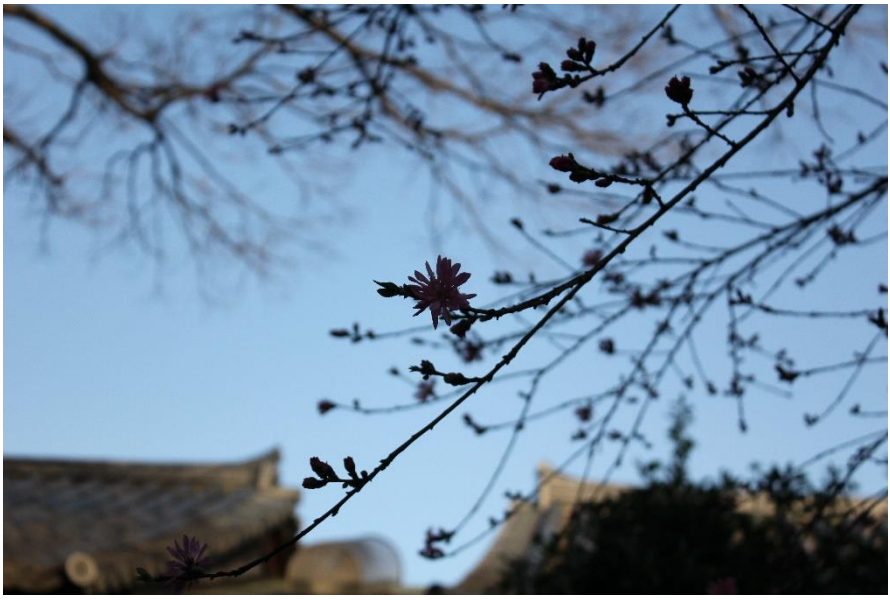

攝於 師範大學

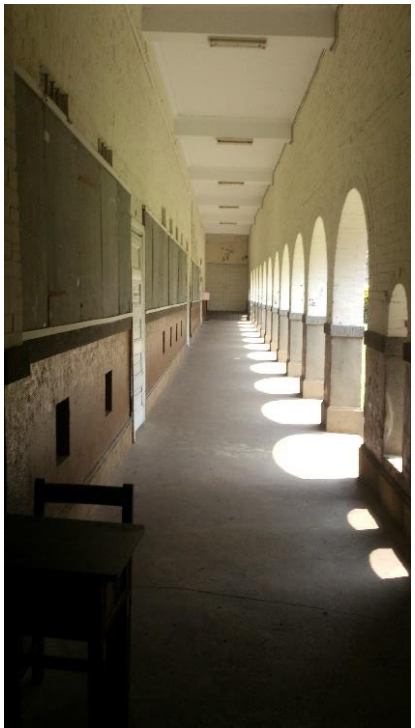

攝於 淡江高中