

創
意

和
諧

方新芳

FANG HSIN FANG

認
真

負
責

努
力

履歷

夢
想

天
真

勇
敢

方新芳

FANG HSIN FANG

/ 性別

♀

/ 生日

1995.01.08

/ 出生地

臺灣省臺南市

/ 學歷

2013-2017

國立金門大學 都市計畫與景觀學系 畢業

/ 技能

Word 、 PowerPoint 、 Excel

(熟練)

AutoCAD 2D 、 SketchUp 、 圓方設計軟體

(熟練)

Photoshop 、 Illustrator

(一般)

3ds Max 、 ArchiCAD 、 Lumion

(略懂)

MapInfo 、 ArcGIS

(略懂)

PowerDirector 、 WindPerfectDX

(略懂)

/ 聯絡方式

0982360340

xx0809449xx@gmail.com



/ 關於我

生於一個自由家庭，性格開朗樂觀，獨立但也樂於團隊合作，
自認愛玩但做事認真，思想獨特，富有想像力。

我喜歡旅行，可以開拓眼界，也曾獨自騎機車環島；
喜歡繪圖與手做，喜歡嘗試學習新事物。

我不怕做錯 只怕從未做過...

/ 實務經驗

2016.7月-2016.8月

和合地景規劃設計顧問有限公司(實習)

工作內容：平面設計、活動企劃、2D平面圖繪製、3D建模

2016.11月-2017.6月

鴻邁工程顧問有限公司(工讀)

工作內容：計劃書撰寫、工地監工、施工圖繪製

2017.1月-2017.2月

葉世宗建築師事務所(工讀)

工作內容：計劃書撰寫、實體模型製作、2D平面圖繪製、
3D建模

2017.10月-2018.2月

啟揚室內裝修有限公司

工作內容：工地丈量、工地監工、廠商接洽、2D平面圖繪製、
3D建模、細部大樣與施工圖繪製

2017.3月-在職

綠的傢俱

工作內容：2D平面圖繪製、3D建模、3D彩圖模擬、施工圖繪製

其他經驗

參與 金門縣政府「科學與親職教育館興建計畫可行性評估及規劃」
委託服務案

參與 金門地區遊樂園興建計畫可行性評估及規劃委託服務案

參與 金門縣金沙鎮公所105年度金沙鎮基層建設工程委託規劃設
計暨監造服務案

參與 烈嶼鄉大山頂周邊環境整建工程整體規劃設計案

平面設計 Photoshop、Illustrator

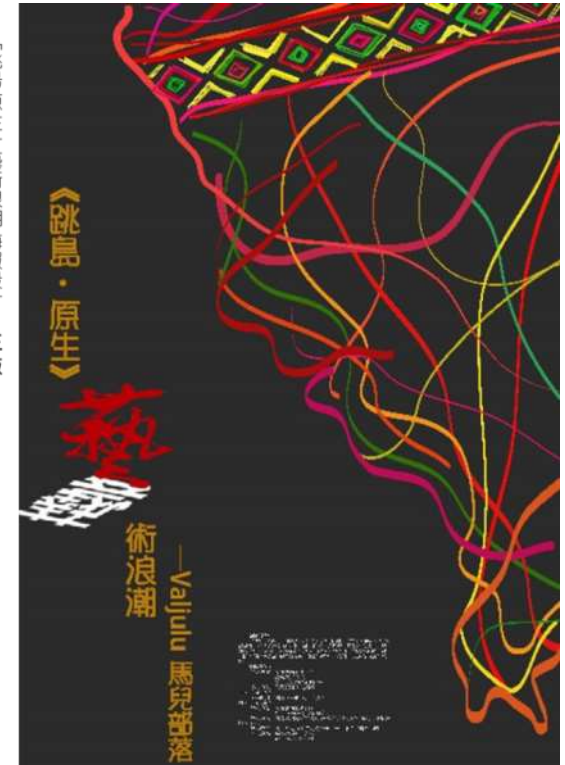

「跳島·原生」藝術浪潮海報設計

藝術浪潮計畫第一站—馬兒部落

一版圖面構想以浪為背景色，藝術(創作者)為主，加入位於南台灣的馬兒部落當地特色作物。

二版以純淨的浪花色為主，寓意為「跳島·原生」藝術浪潮計畫將以馬兒部落為起點，掀起一股不分語言、國界的藝術浪潮。

三版暗色為底寓意現今不重視的社會議題的黑暗面，對比彩色線條拼湊出南台灣與原住民的形狀，標出這次活動的地點與主題，而雜亂狂野的線條也暗示計畫團隊熱情奔放的風格。

工地監工

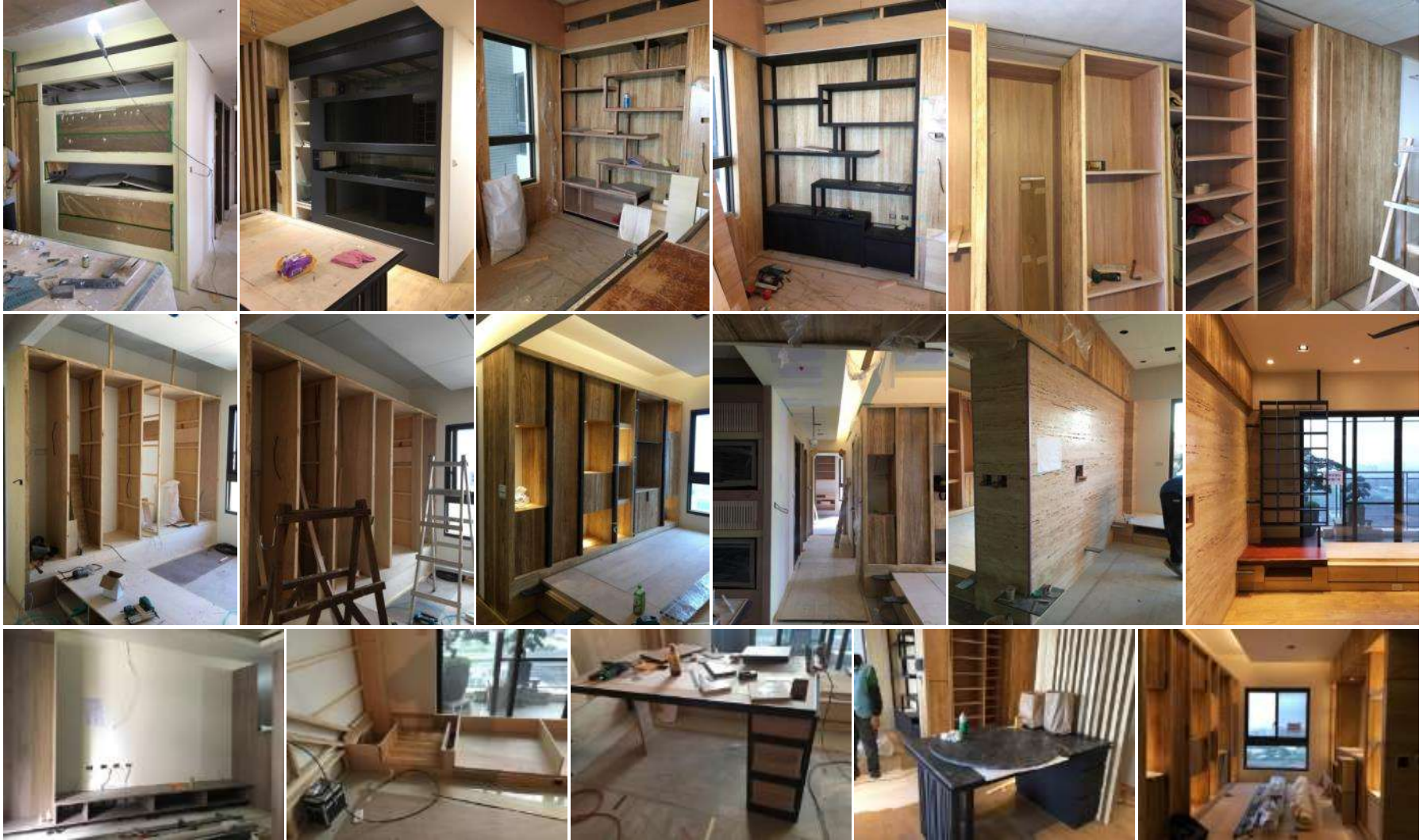

2D圖面 ArchiCAD

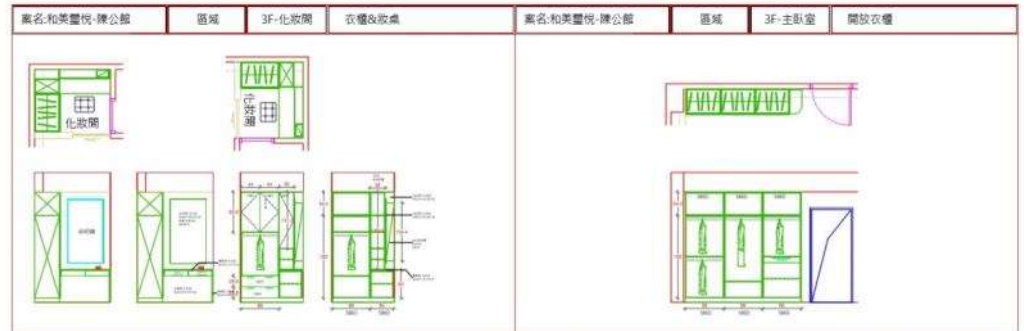
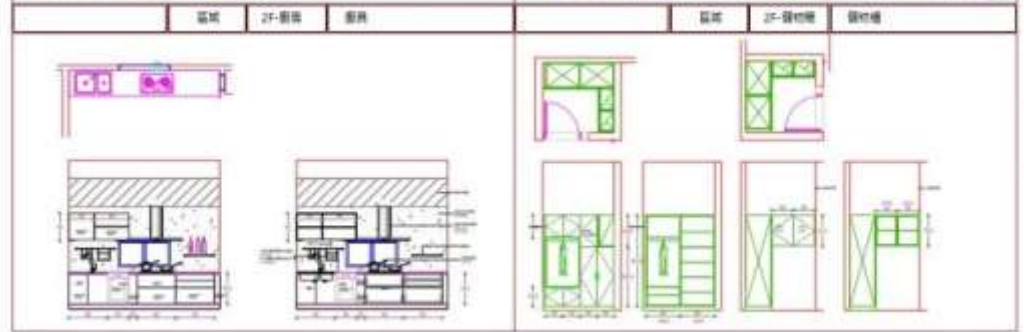
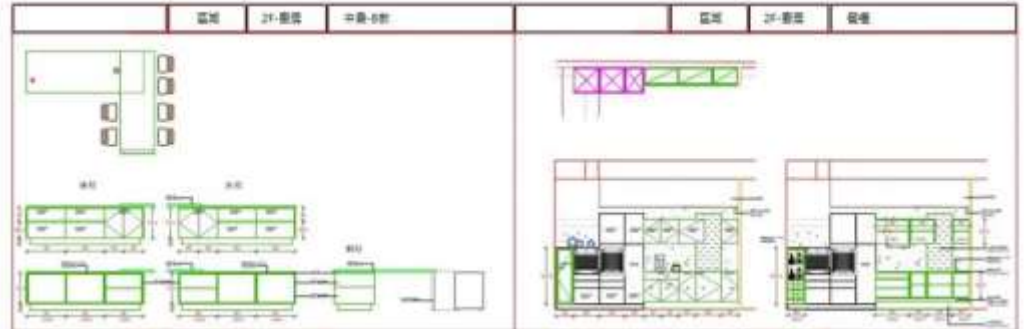
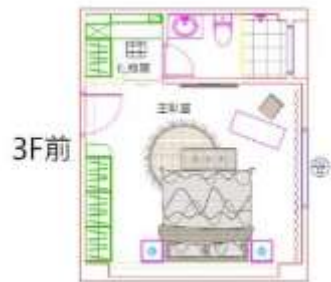
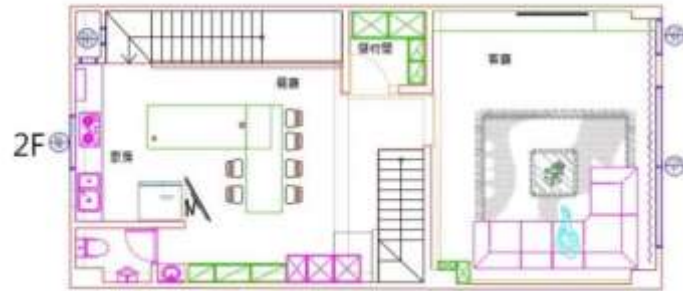

3D模型 SketchUp、Lumion

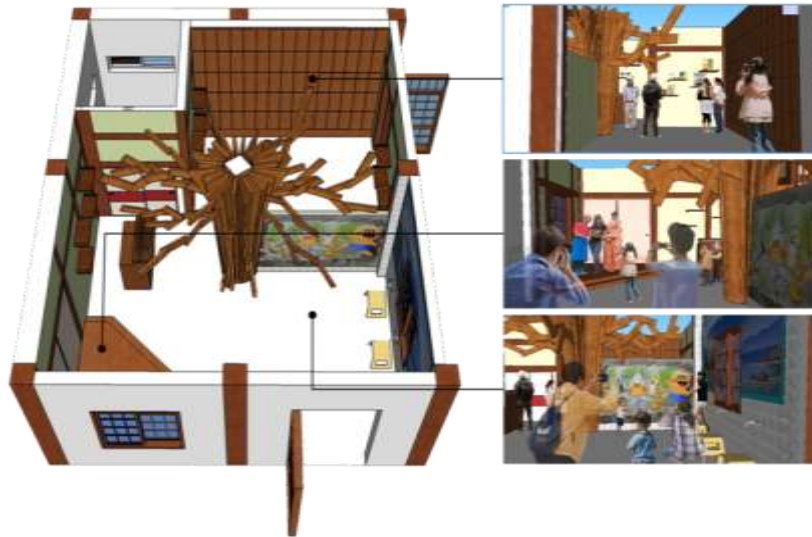
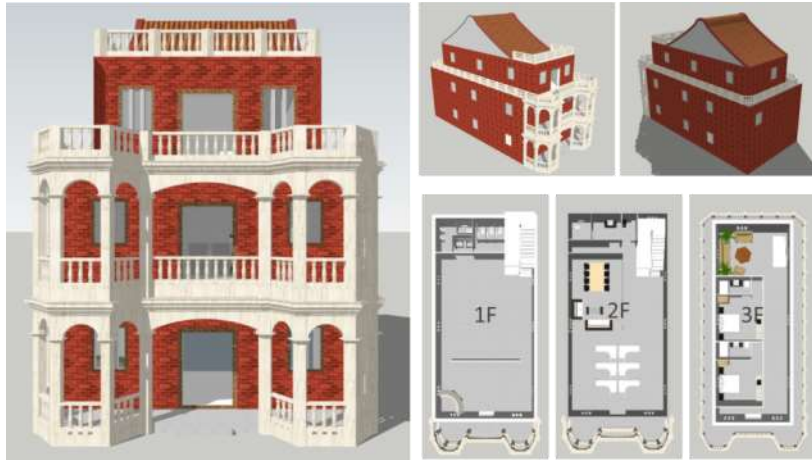

模擬彩圖 圓方設計軟體



旅

行

樂

觀

愛

15

道

性

理

性

獨

立

慢

熟

活

潑