SIMIAN
VISUAL DESIGN

詩米亞媒體影像科技

SIMIAN VISUAL DESIGN

台灣花卉博覽會-台北生活館

INDEX

公司介紹 COMPANY INTRODUCTION ..... P .1

作品介紹 PORTFOLIOS ..... P .2

創意方向 CREATIVE IDEAS ..... P .3

動畫創意 ANIMATION CREATIVE IDEAS ..... P .4

硬體需求 HARDWARE REQUIREMENTS ..... P .5

結語 CONCLUSION ..... P .6

公司介紹

COMPANY INTRODUCTION

- 詩米亞媒體影像科技成立於2004年, 公司理念 [創造前所未有] 3i 策略: Insight、Idea、Influence (洞察力、創造力、影響力) 的品牌經營理念。
- 於2004年詩米亞正式開發台灣立體影像技術,專業於拍攝與特效整合應用的媒體平台, 動畫特效製作、廣告製作、音樂製作、平面視覺設計 、CIS企業識別形象品牌設計
- 並在有效的預算內, 替客戶“創造前所未見“的作品是本團隊永遠堅持的理念及品質方向。
- 從櫥窗影像、3D虛擬系統規劃、大小型活動規劃、戶外/室內Simian設備裝置規劃及場所應用整合設計、國內外活動規劃、櫥窗影像製作、展場設計、立體投影技術規畫設計。
- 每項技術均可使用無線/有線網路傳輸, 觸控式面板與動畫廣告內容物互動配合。

公司介紹/服務客戶群

COMPANY INTRODUCTION

- 國內廣告主: FOX福斯電影、華納威秀、世界電影、星展娛樂、POLO機油 、中原國小、SONY、ASICS、巨室音樂、41屆 & 42屆金鐘獎、 2005金曲獎、Channel V、巧連智、原民台、威寶電信、王鼎建設、3M、中華航空、王力宏、羅志祥、許哲珮、潘瑋柏、孫燕姿、蕭敬騰等藝人、SONY MUSIC PUBLISHING 。

- 國外廣告主: HP、Diesel、Toyota、LEXUS、MBW、Audi、Nike & Adidas、ECCO、洛斯芙大學、太平洋藥局、Delux 保險套、H.G.P 房地產、聯想電腦。

公司介紹/服務項目

COMPANY INTRODUCTION

- 後製動畫設計、拍片製作、動畫腳本設計、影片剪輯
- 立體投影設計、互動投影設計、特殊3D投影裝置
- 音響舞台規劃、特效規劃、視聽音響工程規劃
- 活動企劃、視覺企劃、戶外媒體、記者會、產品發表會、開幕酒會、演唱會、國際服裝展、其他展覽活動
- 平面設計、企業形象設計、CIS & VIS 設計

公司介紹/作業流程

COMPANY INTRODUCTION

- 業務部: 業務推廣 / 客戶溝通 / 前製腳本發想 / 報價 客戶簽約 / 專利代辦
- 行銷企劃部: 策略及企劃擬定 / 活動規劃執行/ 市場分析 公關活動 / 異業結盟 / 委外發包 / 危機處理
- 設計部: 平面設計 / 影片拍攝 / 腳本撰寫 / 3D 動畫製作 企業 CIS 識別形象 / 展場設計 / 店面規劃設計 / 網站設計
- 工程部: 硬體支援 / 施工 / 技術支援 / 展場施工 / 舞台搭設 / 影音搭設 / 輸出貼圖 / 設備危機處理

公司介紹/行銷策略

COMPANY INTRODUCTION

- 此3D多媒體影像技術在全球媒體業新穎，各界新聞媒體會針對此來作爭相報導。
- 相對會增加店家收益及合作廠商之曝光，更提升客戶群對於此活動帶來的低成本高效益的曝光度。
- 各界贊助廠商也會對此3D影像媒體曝光比CF曝光更有話題性。
- 商品有效提升贊助廠商之商品與客戶之間因3D媒體帶來之效應。
- 運用科技虛擬出3D影像之方式更驚奇更真實及震撼之效果。
- 在規模效益和價格效益上會增加更多附加價值之可預見之效益

公司介紹/設備介紹

COMPANY INTRODUCTION

- 公司主要有三項專利商品: 1. 立體浮空投影 2. 360度立體投影 3. 多面立體投影

立體浮空投影

- 浮空影像可在室內外播放使用。
- 適用於大小型活動, 展覽會、商品展示會、架設於建築物裡或外, 也可應用於任何廣告媒體介面。
- 可使用觸控式面板與廣告或內容物做互動。
- 室內: 輕便型方便攜帶與組裝。客製化品牌動畫形象設計。室外: 可與建築物設計時併用一起。

SIMIAN
VISUAL DESIGN

公司介紹/設備介紹

COMPANY INTRODUCTION

立體浮空投影

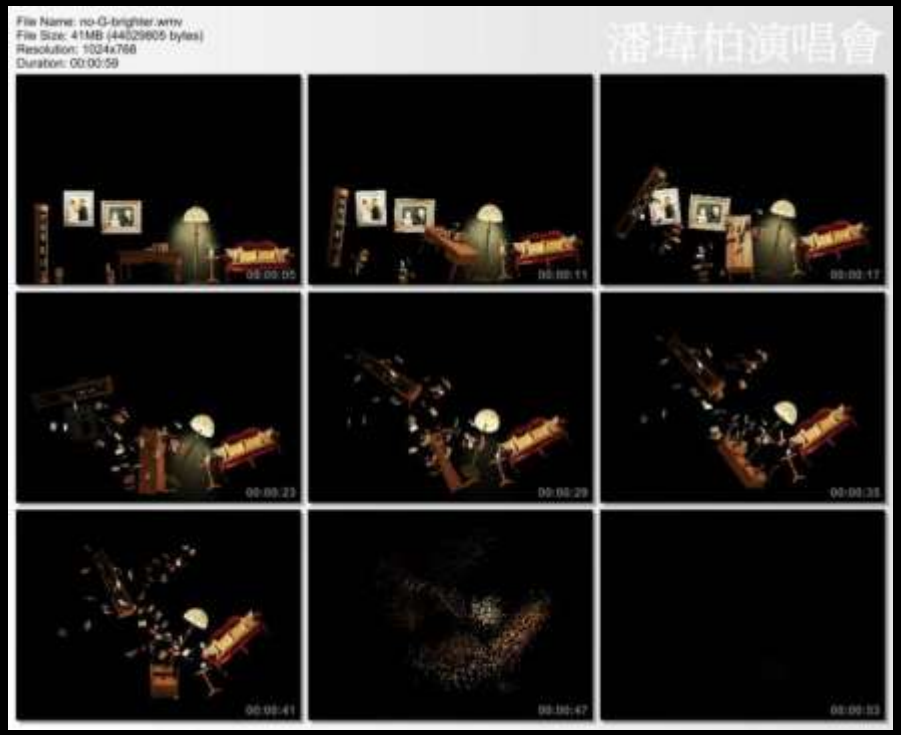

公司介紹/行銷策略

COMPANY INTRODUCTION

360度 立體投影

- 全息廣告解析度高, 無光害限制。
- **適用於大小型活動, 展覽會、商品展示會、架設於建築物裡或外, 也可應用於任何廣告媒體介面。**
- 可作為新型態托撥媒體最佳器具, 無限傳輸更新檔案。
- **室內: 輕便型方便攜帶與組裝。客製化品牌動畫形象設計。**
- 室外則需加裝防風防雪防雨防颱**防範設備。**
- 目前規格型態有三種. 1. 三面正三角, 2. 四面正四角, 3. 兩面長方形

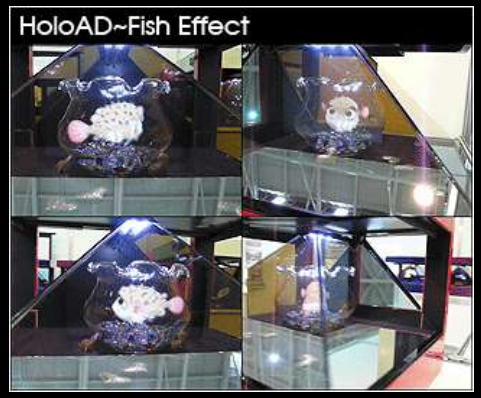

台灣花卉博覽會-台北生活館

SIMIAN
VISUAL DESIGN

作品介紹/活動設計

PORTFOLIOS

台灣花卉博覽會-台北生活館

SIMIAN
VISUAL DESIGN

作品介紹/活動設計

PORTFOLIOS

SIMIAN
VISUAL DESIGN

作品介紹/活動設計

PORTFOLIOS

SIMIAN
VISUAL DESIGN

作品介紹/活動設計

PORTFOLIOS

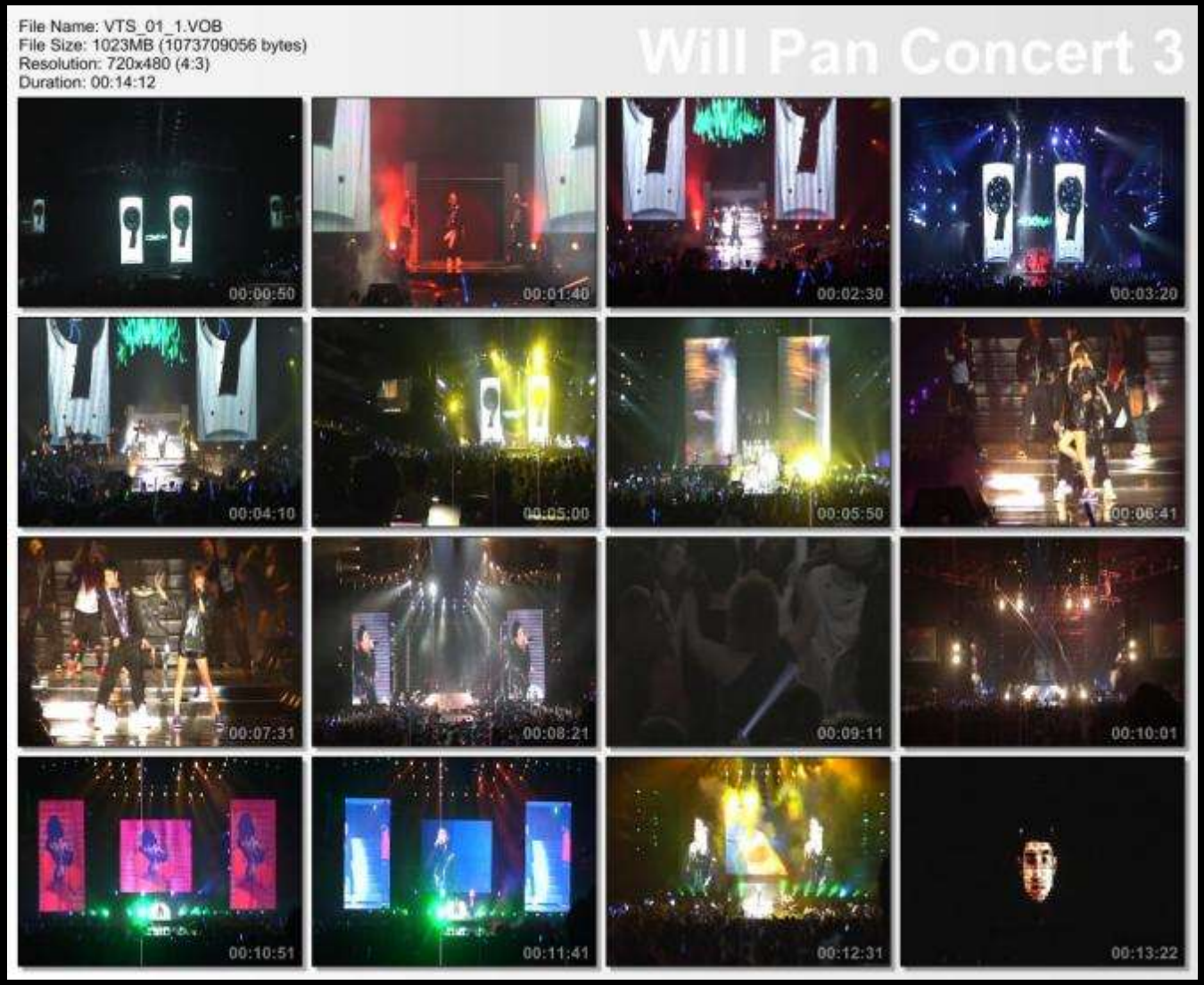

SIMIAN
VISUAL DESIGN

作品介紹/活動設計

PORTFOLIOS

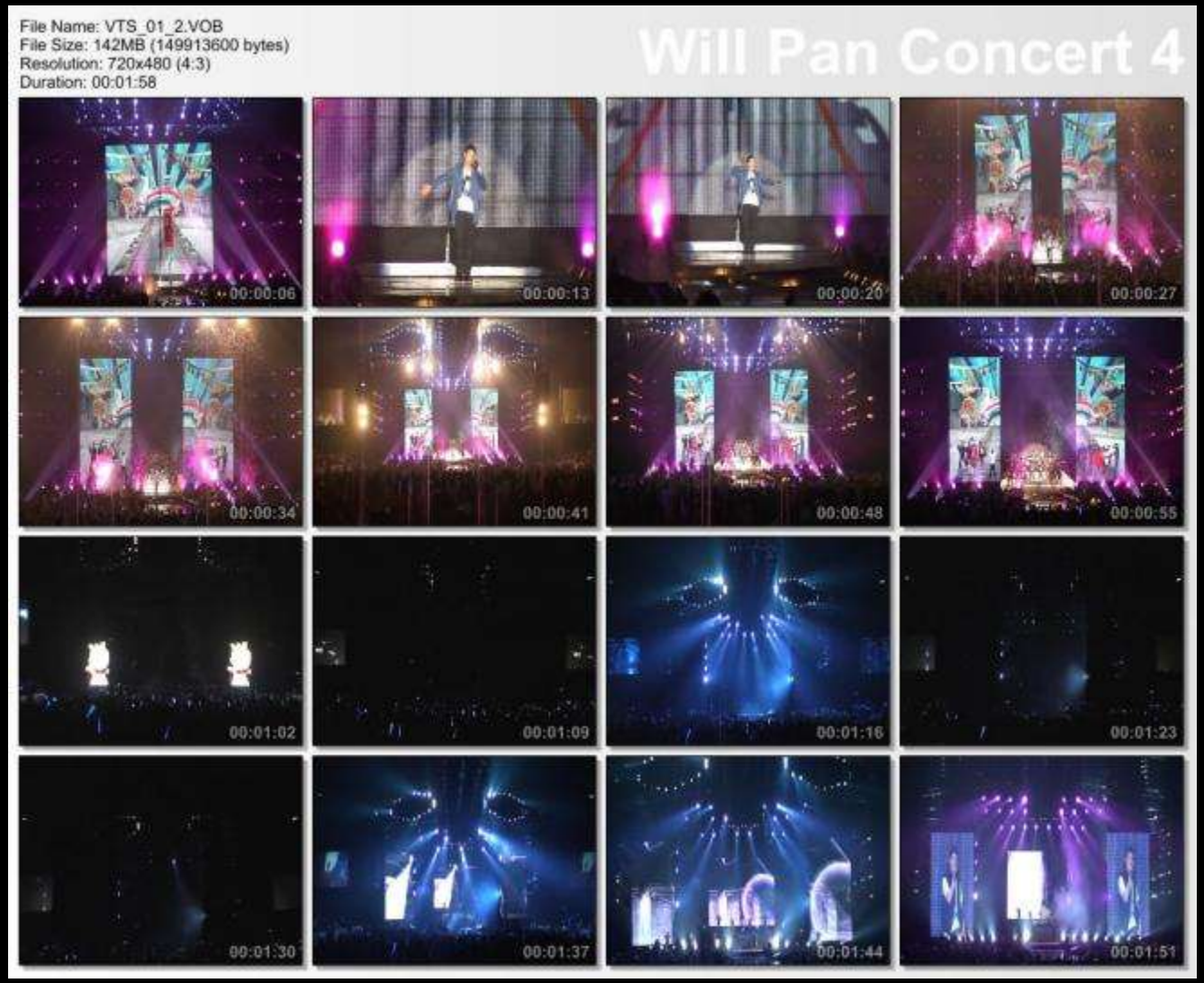

SIMIAN
VISUAL DESIGN

作品介紹/活動設計

PORTFOLIOS

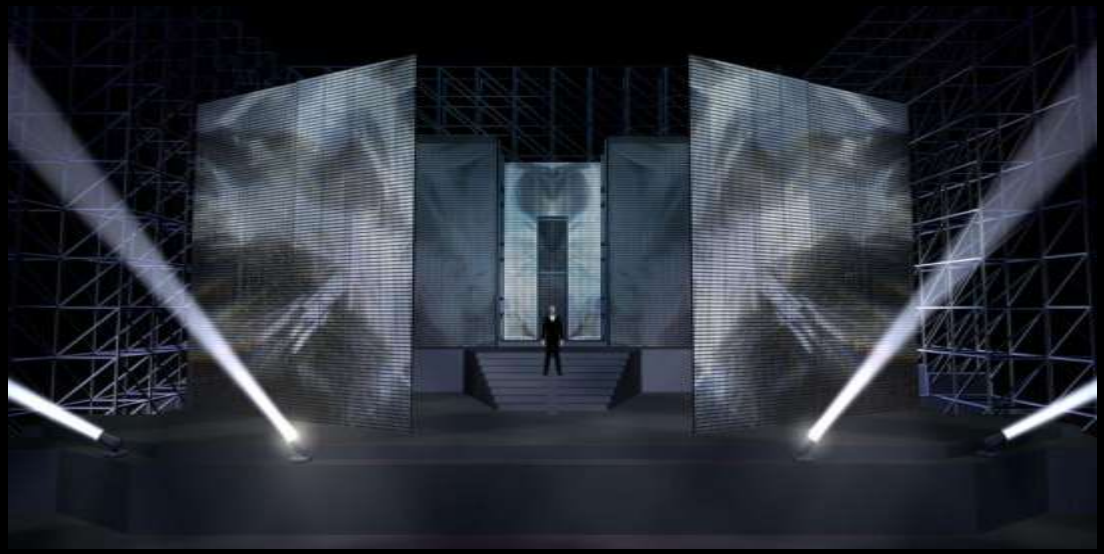

台灣花卉博覽會-台北生活館

SIMIAN
VISUAL DESIGN

作品介紹/活動設計

PORTFOLIOS

台灣花卉博覽會-台北生活館

SIMIAN
VISUAL DESIGN

作品介紹/活動設計

PORTFOLIOS

作品介紹/動畫設計

PORTFOLIOS

作品介紹/動畫設計

PORTFOLIOS

SIMIAN
VISUAL DESIGN

作品介紹/動畫設計

PORTFOLIOS

作品介紹/動畫設計

PORTFOLIOS

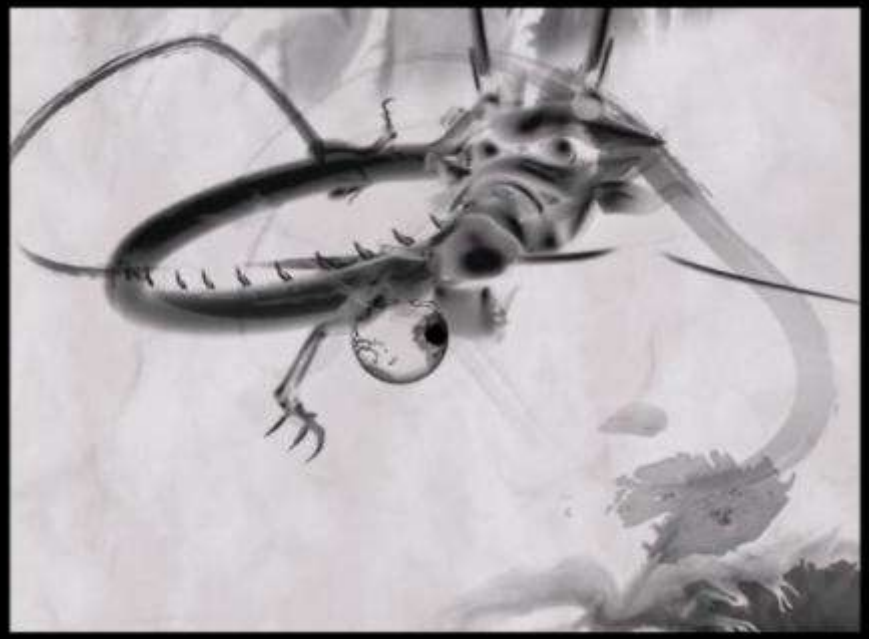

作品介紹/動畫設計

PORTFOLIOS

台灣花卉博覽會-台北生活館

SIMIAN
VISUAL DESIGN

作品介紹/動畫設計

PORTFOLIOS

台灣花卉博覽會-台北生活館

SIMIAN
VISUAL DESIGN

作品介紹/企業形象設計

PORTFOLIOS

SIMIAN
VISUAL DESIGN

作品介紹/企業形象設計

PORTFOLIOS

台灣花卉博覽會-台北生活館

SIMIAN
VISUAL DESIGN

作品介紹/企業形象設計

PORTFOLIOS

ARTISCENT
AROMATHERAPY

台灣花卉博覽會-台北生活館

SIMIAN
VISUAL DESIGN

作品介紹/企業形象設計

PORTFOLIOS

作品介紹/企業形象設計

PORTFOLIOS

SIMIAN
VISUAL DESIGN

作品介紹/企業形象設計

PORTFOLIOS

花博創意方向

CREATIVE IDEAS

花博生活館主要為四大展區:

1. 智慧生活館
2. 影音劇場
3. 環型劇場
4. 戶外體驗館

針對花博的Slogan “美麗的力量” 帶出花卉產業的價值、文化成就與科技成果的三大結合創造出前所未見的呼應綠地、自然環保與文民的和諧共生視覺饗宴效果，再次強烈增進品味台北的生活，此為創意之精神。

於四大主題展區內，我們將大量導入3D立體效果、高科技硬體技術設備以及3D立體動畫視覺與自然環境融入。

花博創意方向

CREATIVE IDEAS

1. 智慧生活館-創意方向

主要主題以商業文藝視覺為主，例: 古蹟基本上我們將利用互動科技方式使觀眾更融入於花卉產業、自然環保及呼應綠地的另類表現手法。
應用巨大的3D立體投影布幕呈現氣勢非凡且夢幻的細膩花朵、原野綠地、映像生活。

目前設定有5套透明互動科技系統，每套系統分別使用了電子玻璃、影音系統、投影系統以及互動感應裝置。創造出虛擬影音與觀眾之間的強烈互動。

花博創意方向

CREATIVE IDEAS

2. 影音劇場-創意方向

主要主題以夢幻花卉為主。
以雙投影左右對打以及環繞音控系統，
使觀眾於等待進入環型劇場之前，先行
享受視覺影音的震撼效果。

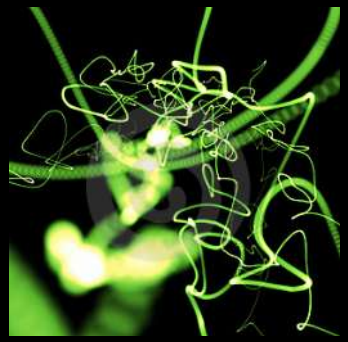

花博創意方向

CREATIVE IDEAS

3. 環型劇場-創意方向

主要視覺主題為海洋為主。
以180度環繞投影方式，表現出視覺震撼來滿足你的視覺感官。全國唯一運用流水律動與LED彩幕的完美結合，使影像畫面更加立體生動。

於橋上，我們將利用透明立體布幕創造出虛擬的海洋生物漂浮於空中，以及虛擬人物由海洋生物演變而成的視覺幻畫效果。

此外，我們將利用小型金字塔反射玻璃與環境燈光的結合，創造出星空的情境。

花博創意方向

CREATIVE IDEAS

4. 戶外體驗館-創意方向

主要主題以大自然臨場震撼為主。
配合雷射激光束、投影機、水霧機、煙霧機環繞燈控系統、環繞音效系統、產生影像漂浮於空中的夢幻仙境。

主要呈現的內容效果將會以天崩地裂、天搖地動的自然景象為主。如: 火山爆發、彩虹落石及夢幻的戶外景色等等..

硬體需求

AHARDWARES REQUIREMENTS

- 6000 Panasonic 流明投影機
- 4000 Panasonic 流明投影機
- 15000 三洋 流明投影機
- Watchout4.2 影像接合電腦
- 音響設備 Bose 802
- 音響設備 Bose 101
- Pioner 播放機 Players
- 200吋 Matte White 投影布幕
- 250吋 Matte White 投影布幕
- 美國 AMX 環控系統
- 弧形木作 + 特殊效能銀幕漆
- 24軌 mixer 1台,120w
- P12 LED 彩幕
- 舞台燈光照明系統

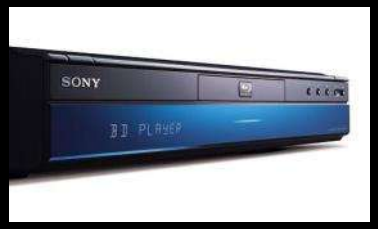

結語

CONCLUSION