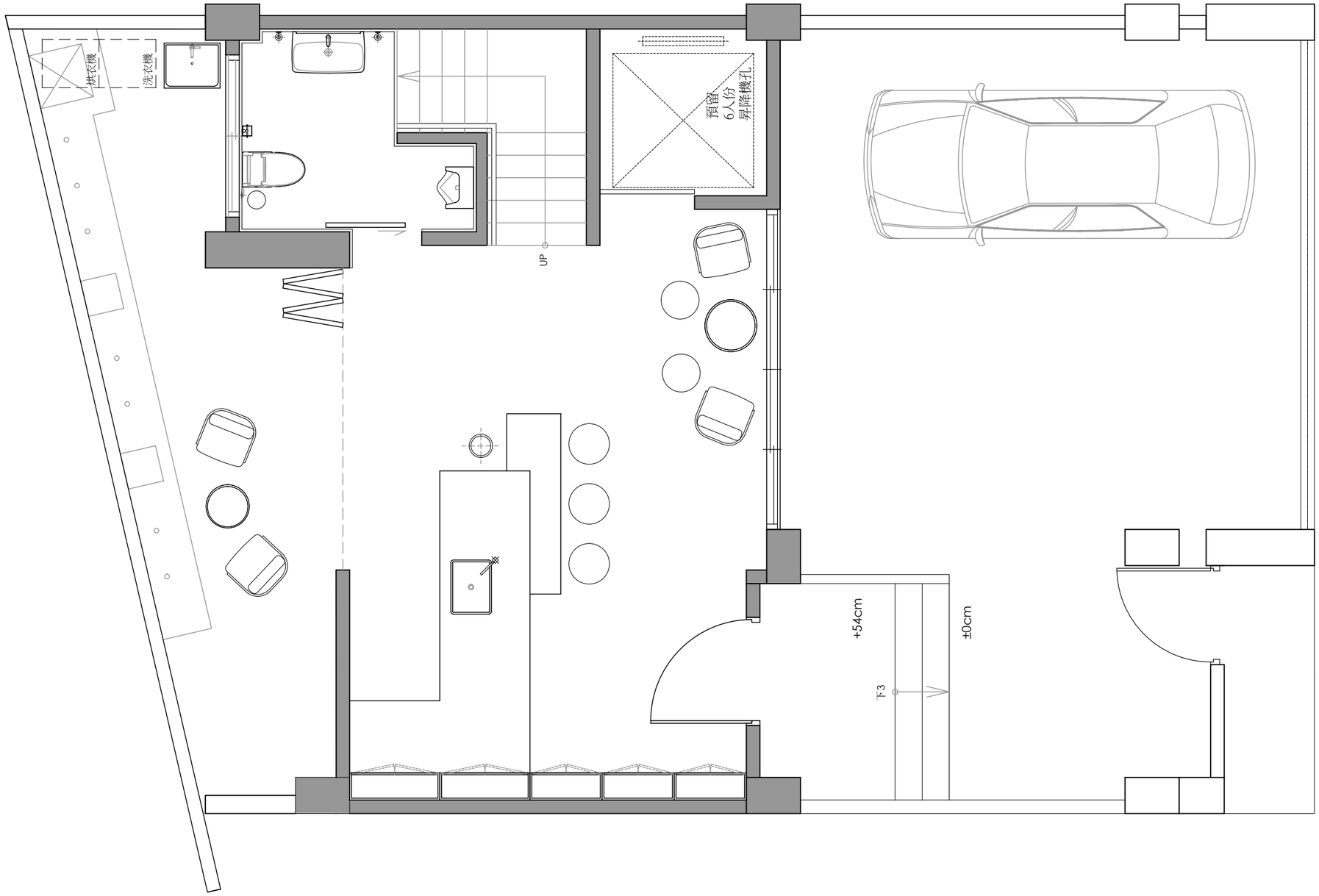

1F - 平面配置圖

Scale=1:50

榮群營造 ATFE

備註:
a.圖面標註尺寸僅供參考，施作均以現場放樣檢討之。
b.圖面標註尺寸、材料及文字敘述因版本不同之差異，均以出圖亲簽認日期之最近為準。
c.電腦圖檔除由合約訂定外，均不得以任何方式外流。
d.圖面所示均為本公司所擁有之智慧財產，切勿以任何方式複製修改。

Revision

Project / 案名: 嘉義關公宅

Sheet Title / 圖名: 1F 平面配置圖

Job No.案務編號	Date日期	Approval審准	Dwg No.
	2017.MAR.31		
Scale比例 1:50	Designer設計	Drawn By繪圖 李瑋芃	Page No.

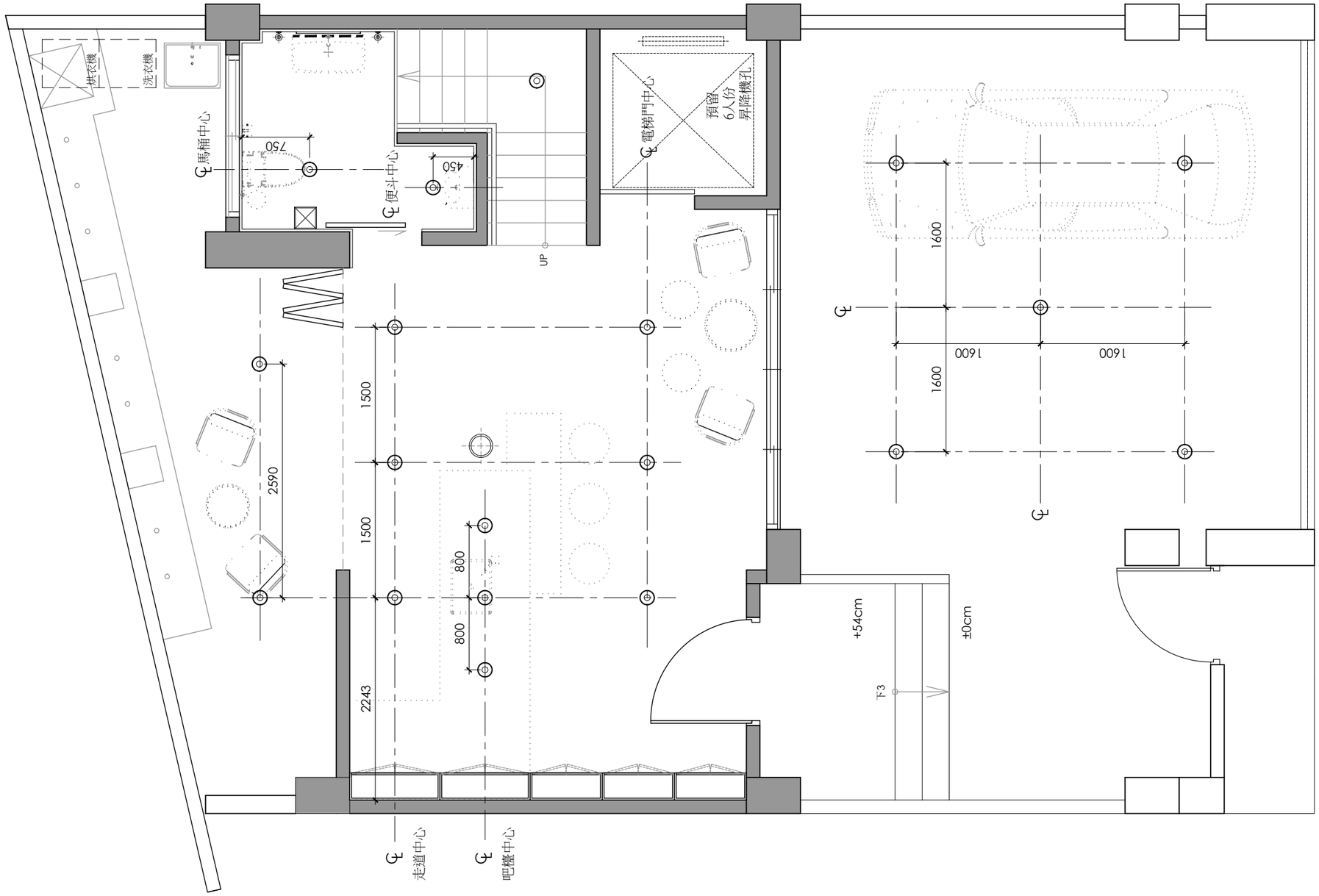

燈具圖例說明表			
圖例	說　明	規格	
◎	崁燈		
---	LED燈		
備註			

1F - 天花板燈具尺寸圖

Scale=1:50

榮群營造 ATFE

備註:
a.圖面標註尺寸僅供參考，施作均以現場放樣檢討之。
b.圖面標註尺寸、材料及文字敘述因版本不同之差異，均以出圖簽署認日期之最近為準。
c.電腦圖檔除由合約訂定外，均不得以任何方式外流。
d.圖面所示均為本公司所擁有之智慧財產，切勿以任何方式複製修改。

Revision

Project / 案名: 嘉義關公宅

Sheet Title / 圖名: 1F 天花板燈具尺寸圖

Job No.業務編號	Date日期	Approval審准	Dwg No.
	2017.MAR.31		
Scale比例 1:50	Designer設計	Drawn By繪圖 李瑋芃	Page No.

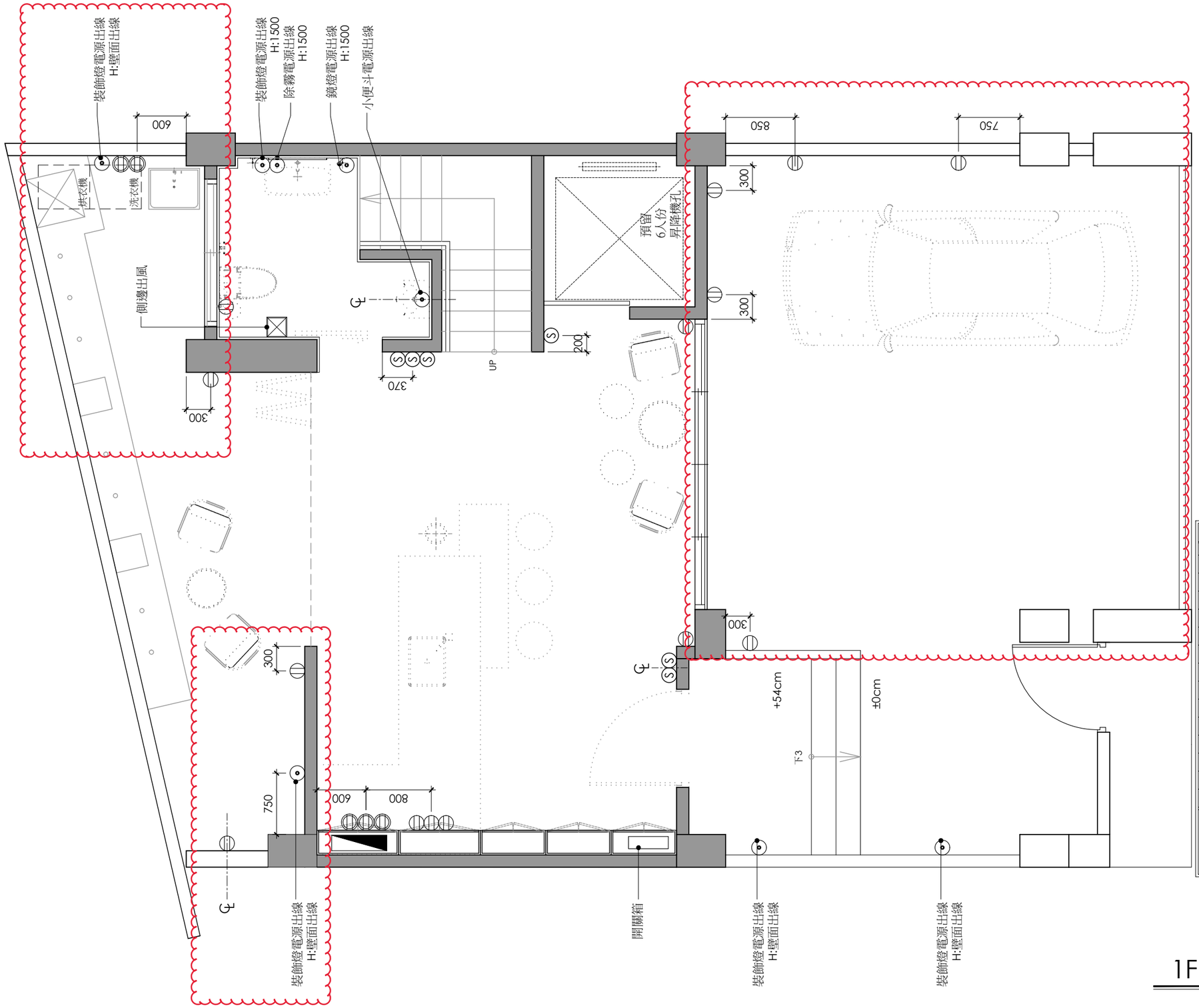

弱電設備圖例說明

圖例	說明	數量	圖例	說明	數量
	插座(110V雙插座)		Ⓐ	空調開關	
	插座(220V雙插座)		AU	音響出線	
	地板插座(110V雙插座)		Ⓗ	HDMI/AV/VGA/USB	
	不斷電插座(110V雙插座)			電源出線口	
	獨立電源			地板電源出線	
Ⓣ	電話插座(大樓)		對	對講機	
	掛壁式電話插座(內線)			門上感應器(鈴聲)	
	電話插座(內線)			天花板鈴聲器	
	大門陽極鎖控制按鈕			鳥鳴鈴聲按鈕	
Ⓥ	電視插座			配電盤	
Ⓒ	資訊插座			消防箱	
Ⓢ	燈具開關			影視電講保全讀卡機	
Ⓓ	調光開關		A	新鮮空氣機開關	

備註

1.插座,燈具出線口詳細位置尺寸,高度詳裝修圖。
2.所有壁面插座,除特別標示高度者之外,中心點一律離地完成面 +30公分
3.所有壁面開關,除特別標示高度者之外,中心點一律離地完成面 +130公分
4.所有配管,線均由平頂天花配置。
5.影音視聽系統所需弱電設備，由影音視聽系統廠商規劃後，
提供圖面予業主審核。
6.全區使用WIFI

1F - 弱電/開關/插座配置圖

Scale=1:50

榮群營造 ATFE

備註:
a.圖面標註尺寸僅供參考，施作均以現場放樣檢討之。
b.圖面標註尺寸，材料及文字敘述因版本不同之差異，均以出圖章簽認日期之最近為準。
c.電腦圖檔除由合約訂定外，均不得以任何方式外流。
d.圖面所示均為本公司所擁有之智慧財產，切勿以任何方式複製修改。

Revision

Project / 案名: 嘉義關公宅

Sheet Title / 圖名: 1F 弱電/開關/插座配置圖

Job No.業務編號	Date日期	Approval審准	Dwg No.
	2017.MAR.31		-
Scale比例 1:50	Designer設計	Drawn By繪圖 李瑋芃	Page No. -

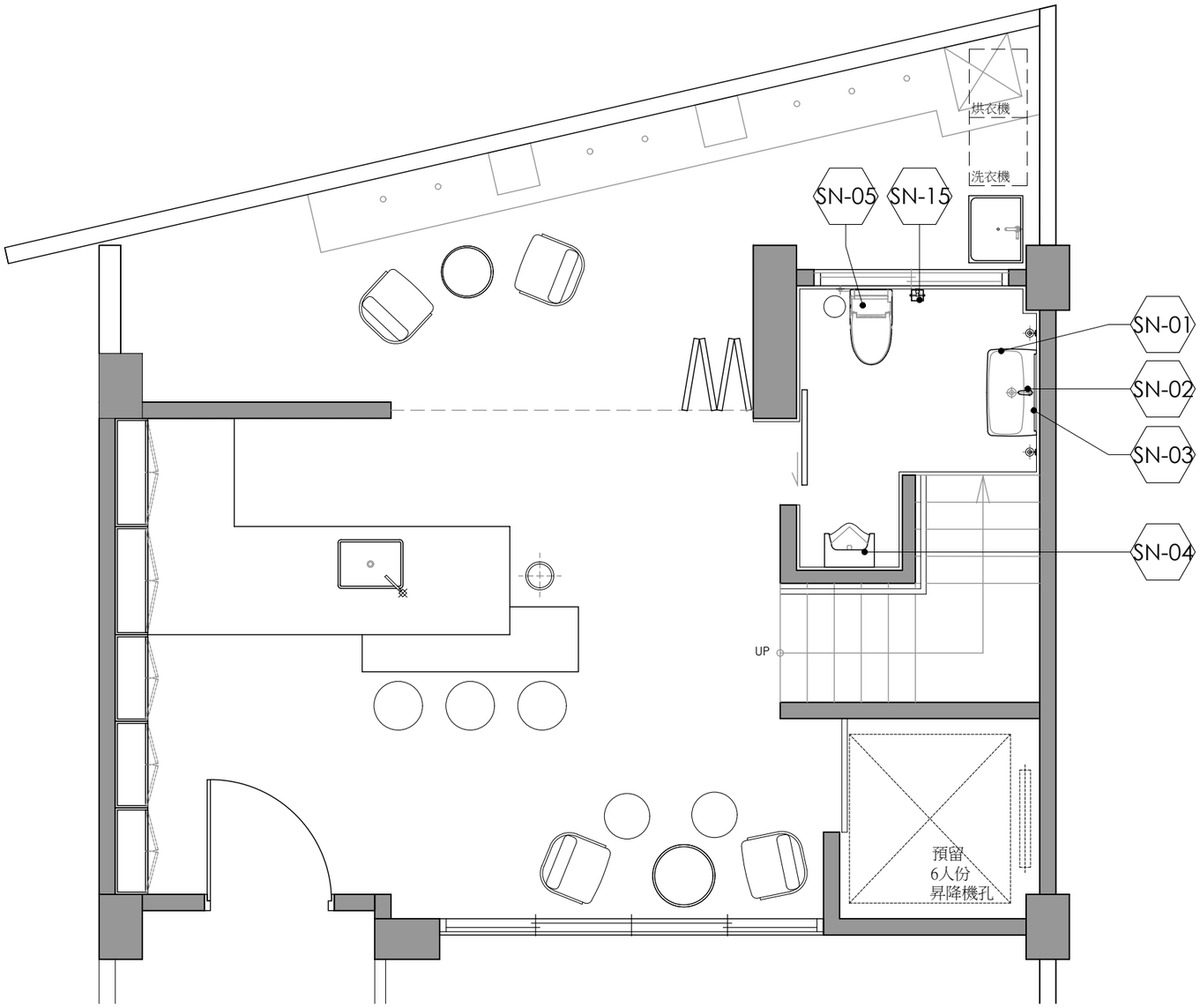

1F - 衛浴編號索引圖

Scale=1:50

榮群營造 ATFE

備註:
a.圖面標註尺寸僅供參考，施作均以現場放樣檢討之。
b.圖面標註尺寸、材料及文字敘述因版本不同之差異，均以出圖章簽認日期之最近為準。
c.電腦圖檔發出合約訂定外，均不得以任何方式外流。
d.圖面所示均為本公司所擁有之智慧財產，切勿以任何方式複製修改。

Revision

Project / 案名: 嘉義關公宅

Sheet Title / 圖名: 1F 衛浴編號索引圖

Job No.案務編號	Date日期	Approval審准	Dwg No.
	2017.MAR.31		
Scale比例	Designer設計	Drawn By繪圖	Page No.
1:50		李瑋芃	

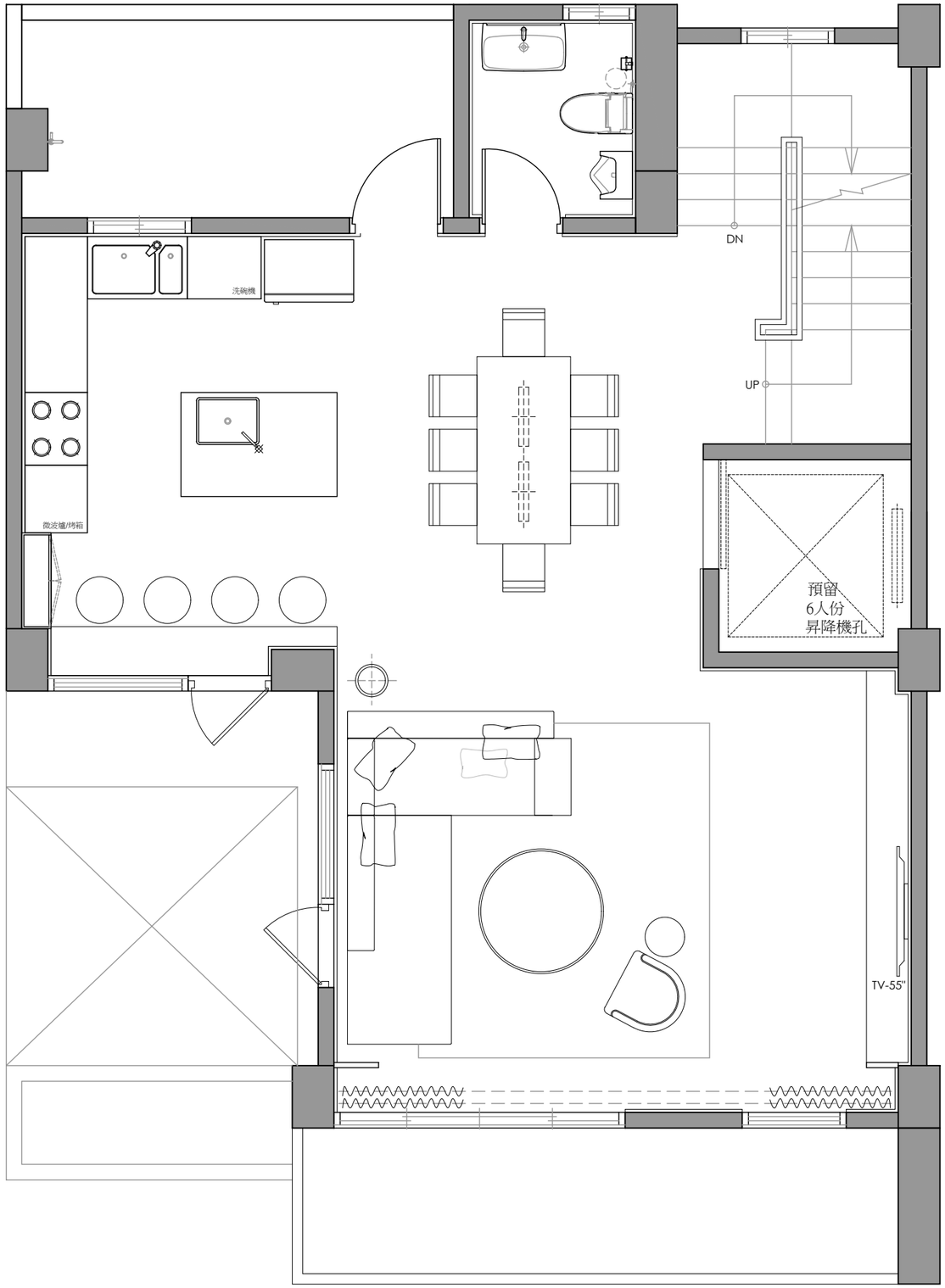

2F - 平面配置圖

Scale=1:50

榮群營造 ATFE

備註:
a.圖面標註尺寸僅供參考，施作均以現場放樣檢討之。
b.圖面標註尺寸、材料及文字敘述因版本不同之差異，均以出圖章簽認日期之最近為準。
c.電腦圖樣繪出合約訂定外，均不得以任何方式外流。
d.圖面所示均為本公司所擁有之智慧財產，切勿以任何方式複製修改。

Revision

Project / 案名: 嘉義關公宅

Sheet Title / 圖名: 2F 平面配置圖

Job No.案務編號	Date日期	Approval審准	Dwg No.
	2017.MAR.31		-
Scale比例	Designer設計	Drawn By繪圖	Page No.
1:50		李瑋芃	-

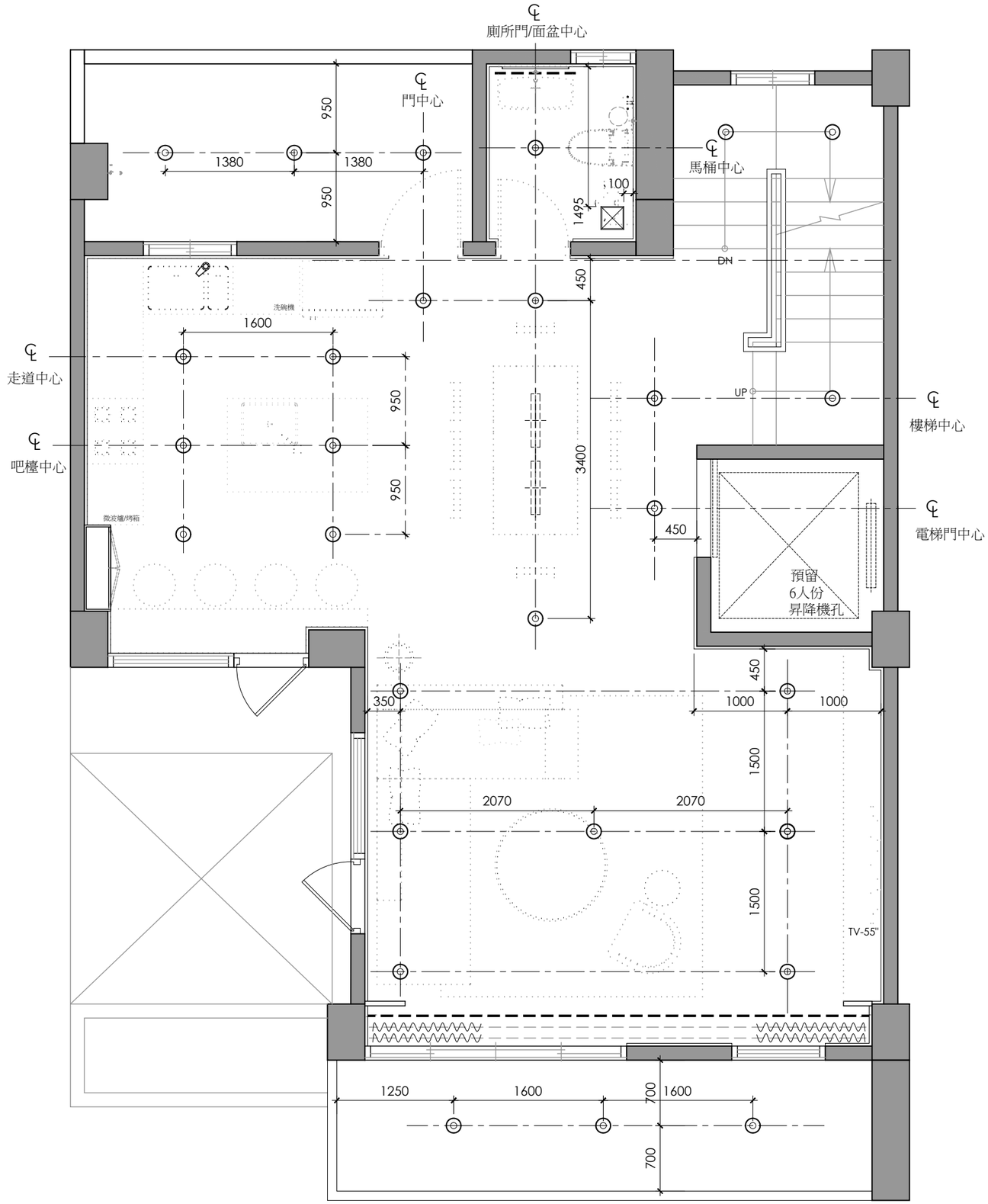

燈具圖例說明表			
圖例	說　明	規格	
◎	崁燈		
- - -	LED燈		
備註			

2F - 天花板燈具尺寸圖

Scale=1:50

榮群營造 ATFE

備註:
a.圖面標註尺寸僅供參考，施作均以現場放樣檢討之。
b.圖面標註尺寸、材料及文字敘述因版本不同之差異，均以出圖收簽認日期之最近為準。
c.電腦圖檔除由合約訂定外，均不得以任何方式外流。
d.圖面所示均為本公司所擁有之智慧財產，切勿以任何方式複製修改。

Revision

Project / 案名: 嘉義關公宅

Sheet Title / 圖名: 2F 天花板燈具尺寸圖

Job No.業務編號	Date日期	Approval核准	Dwg No.
	2017.MAR.31		-
Scale比例	Designer設計	Drawn By繪圖	Page No.
1:50		李璋芃	-

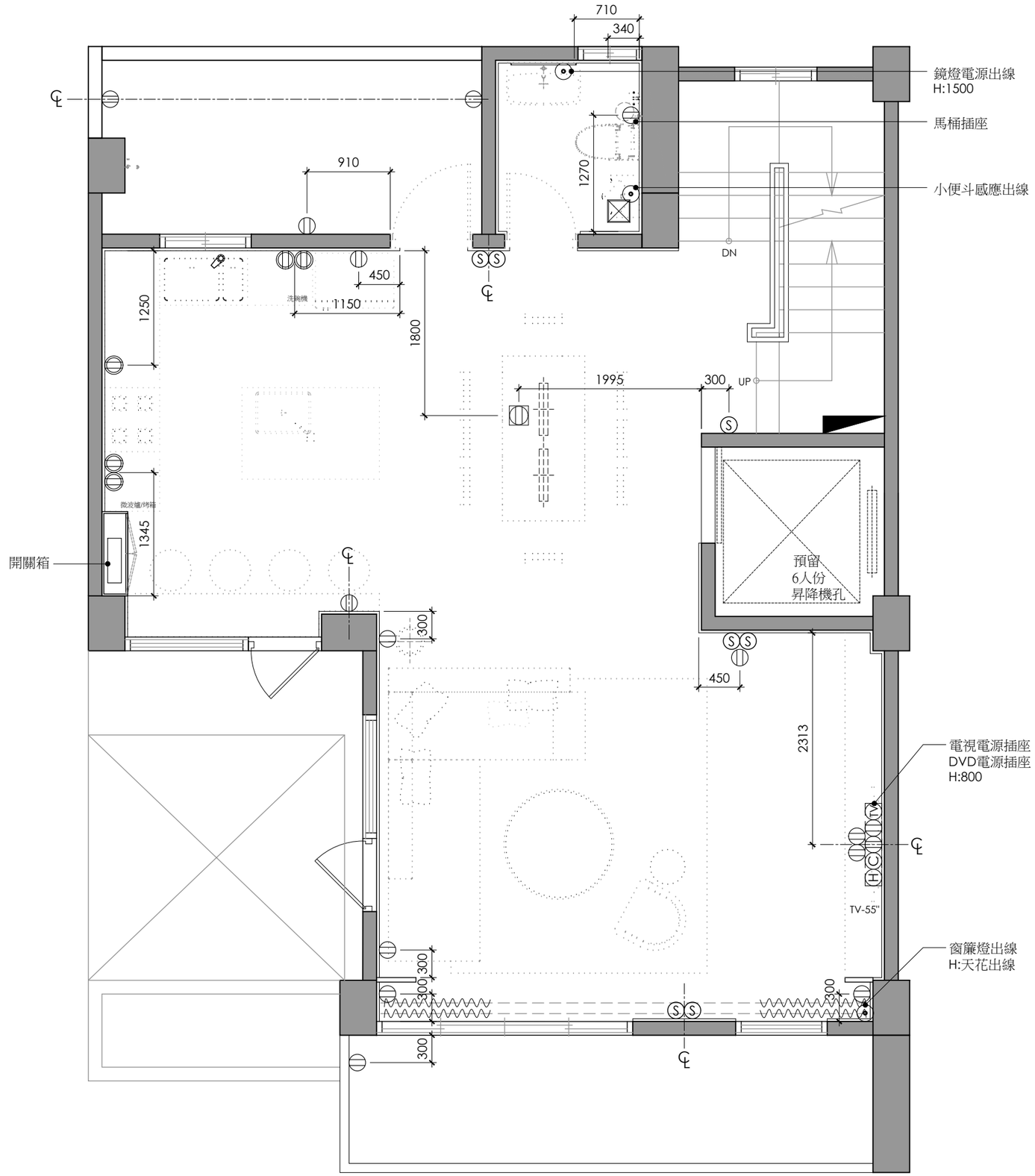

弱電設備圖例說明					
圖 例	說　　明	數 量	圖 例	說　　明	數 量
	插座(110V雙插座)		Ⓐ	空調開關	
	插座(220V雙插座)		AU	音響出線	
	地板插座(110V雙插座)		Ⓗ	HDMI/AV/VGA/USB	
	不斷電插座(110V雙插座)			電源出線口	
	獨立電源			地板電源出線	
Ⓣ	電話插座(大樓)		對	對講機	
	掛壁式電話插座(內線)			門上感應器(鈴聲)	
Ⓣ	電話插座(內線)			天花板鈴聲器	
	大門陽極鎖控制按鈕			鳥鳴鈴聲按鈕	
TV	電視插座			配電盤	
Ⓒ	資訊插座			消防箱	
Ⓢ	燈具開關			影視電講保全讀卡機	
Ⓓ	調光開關		A	新鮮空氣機開關	
備註	1.插座,燈具出線口詳細位置尺寸.高度詳裝修圖。 2.所有壁面插座,除特別標示高度者之外,中心點一律離地完成面 +30公分 3.所有壁面開關,除特別標示高度者之外,中心點一律離地完成面 +130公分 4.所有配管.線均由平頂天花配置。 5.影音視聽系統所需弱電設備，由影音視聽系統廠商規劃後, 提供圖面予業主審核。 6.全區使用WIFI				

2F - 弱電/開關/插座配置圖

Scale=1:50

榮群營造 ATFE

備註:
a.圖面標註尺寸僅供參考，施作均以現場放樣檢討之。
b.圖面標註尺寸，材料及文字敘述因版本不同之差異，均以出圖簽署認日期之最近為準。
c.電腦圖檔除由合約訂定外，均不得以任何方式外流。
d.圖面所示均為本公司所擁有之智慧財產，切勿以任何方式複製修改。

Revision

Project / 案名: 嘉義關公宅

Sheet Title / 圖名: 2F 弱電/開關/插座配置圖

Job No.業務編號	Date日期	Approval核准	Dwg No.
	2017.MAR.31		-
Scale比例	Designer設計	Drawn By繪圖	Page No.
1:50		李璋芃	-

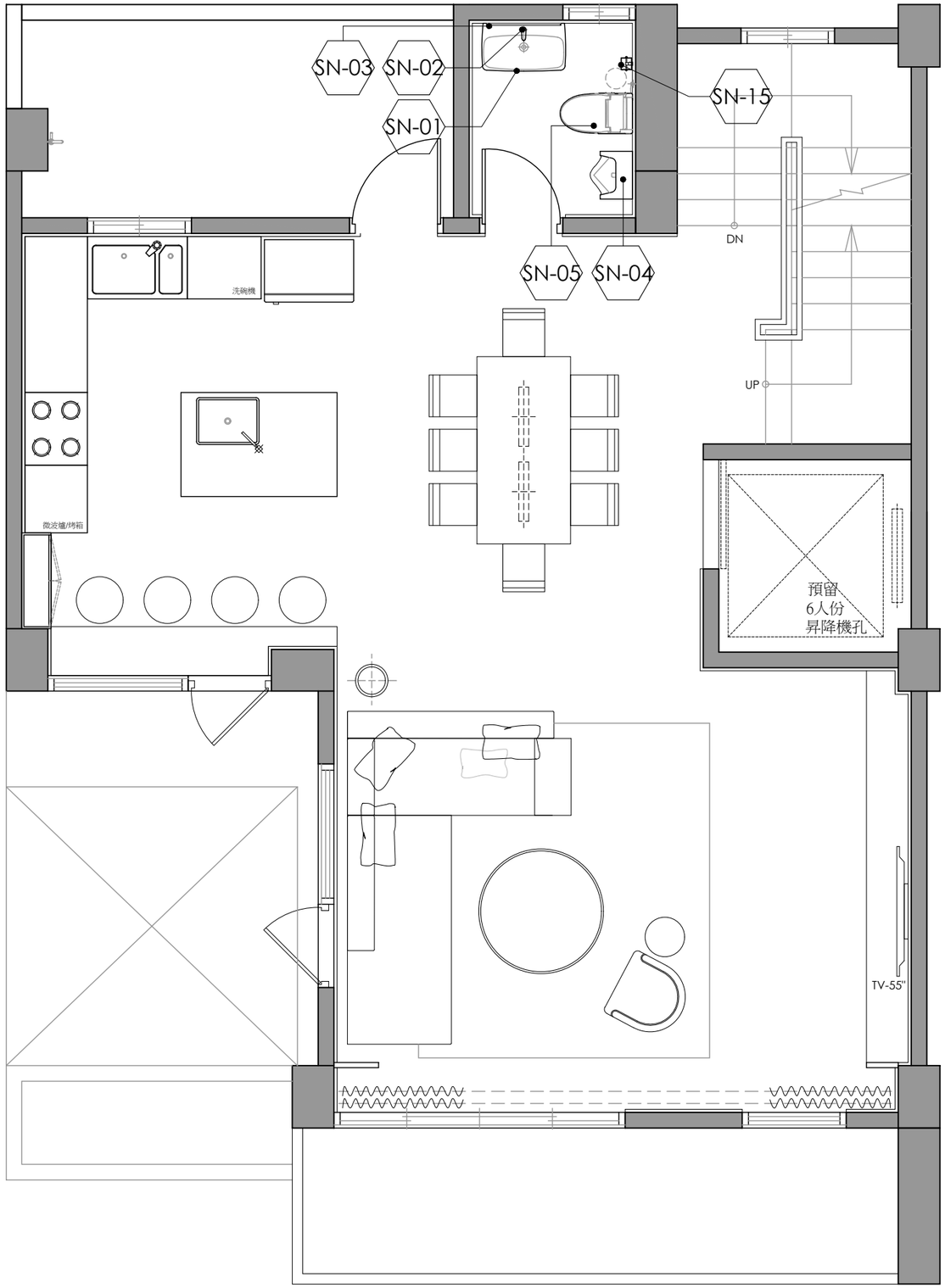

2F - 衛浴編號索引圖

Scale=1:50

榮群營造 ATFE

備註:
a.圖面標註尺寸僅供參考，施作均以現場放樣檢討之。
b.圖面標註尺寸、材料及文字敘述因版本不同之差異，均以出圖章簽認日期之最近為準。
c.電腦圖樣繪出合約訂定外，均不得以任何方式外流。
d.圖面所示均為本公司所擁有之智慧財產，切勿以任何方式複製修改。

Revision	Project / 案名	Sheet Title / 圖名	Job No.案務編號	Date/日期	Approval/核准	Dwg No.
	嘉義關公宅	2F 衛浴編號索引圖		2017.MAR.31		-
			Scale/比例	Designer/設計	Drawn By/繪圖	Page No.
			1:50		李瑋芃	-

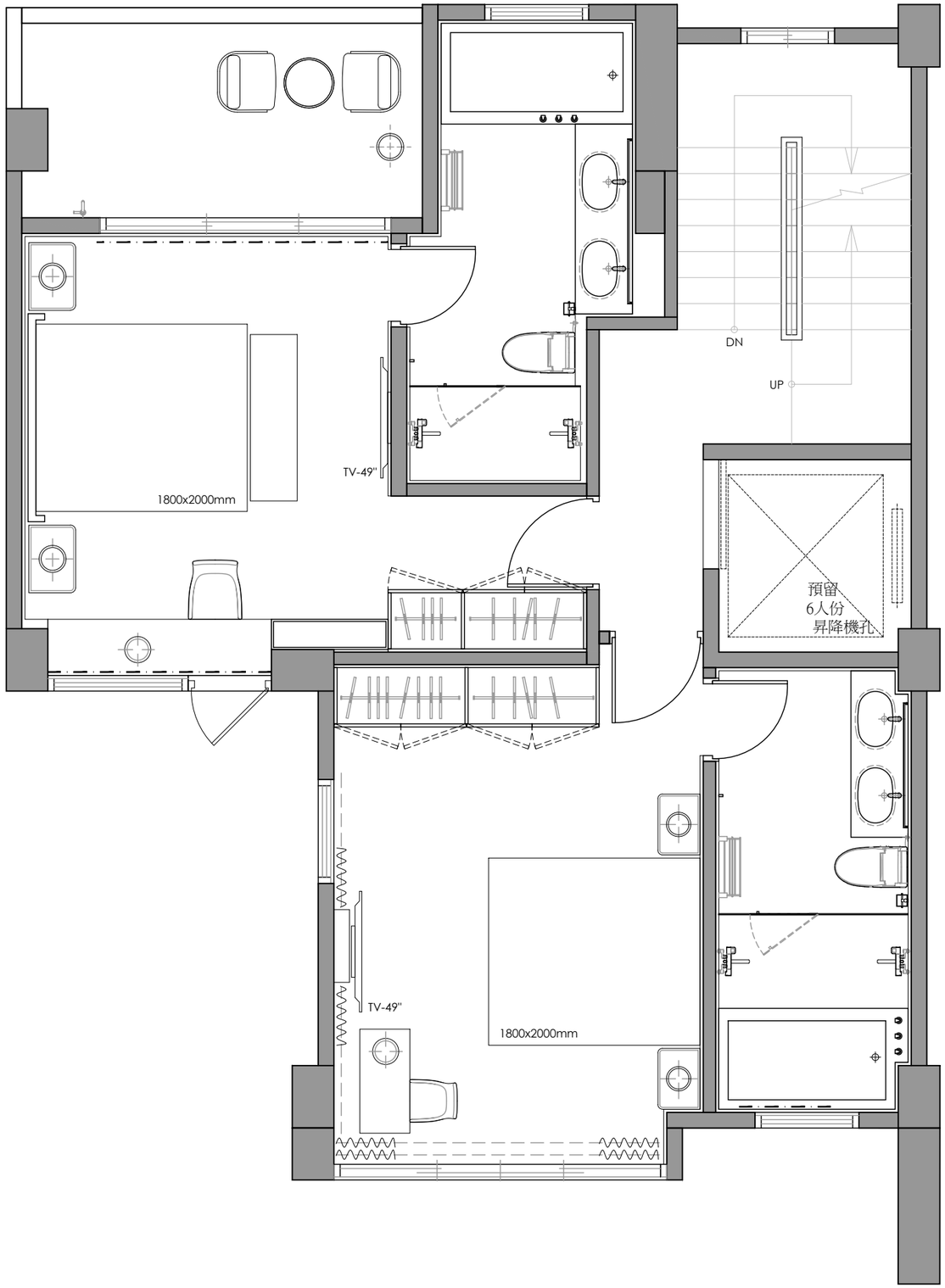

3F - 平面配置圖

Scale=1:50

榮群營造 ATFE

備註:
a.圖面標註尺寸僅供參考，施作均以現場放樣檢討之。
b.圖面標註尺寸、材料及文字敘述因版本不同之差異，均以出圖會簽認日期之最近為準。
c.電腦圖檔除由合約訂定外，均不得以任何方式外流。
d.圖面所示均為本公司所擁有之智慧財產，切勿以任何方式複製修改。

Revision

Project / 案名: 嘉義關公宅

Sheet Title / 圖名: 3F 平面配置圖

Job No.業務編號	Date日期	Approval審准	Dwg No.
	2017.MAR.31		-
Scale比例	Designer設計	Drawn By繪圖	Page No.
1:50		李璋芃	-

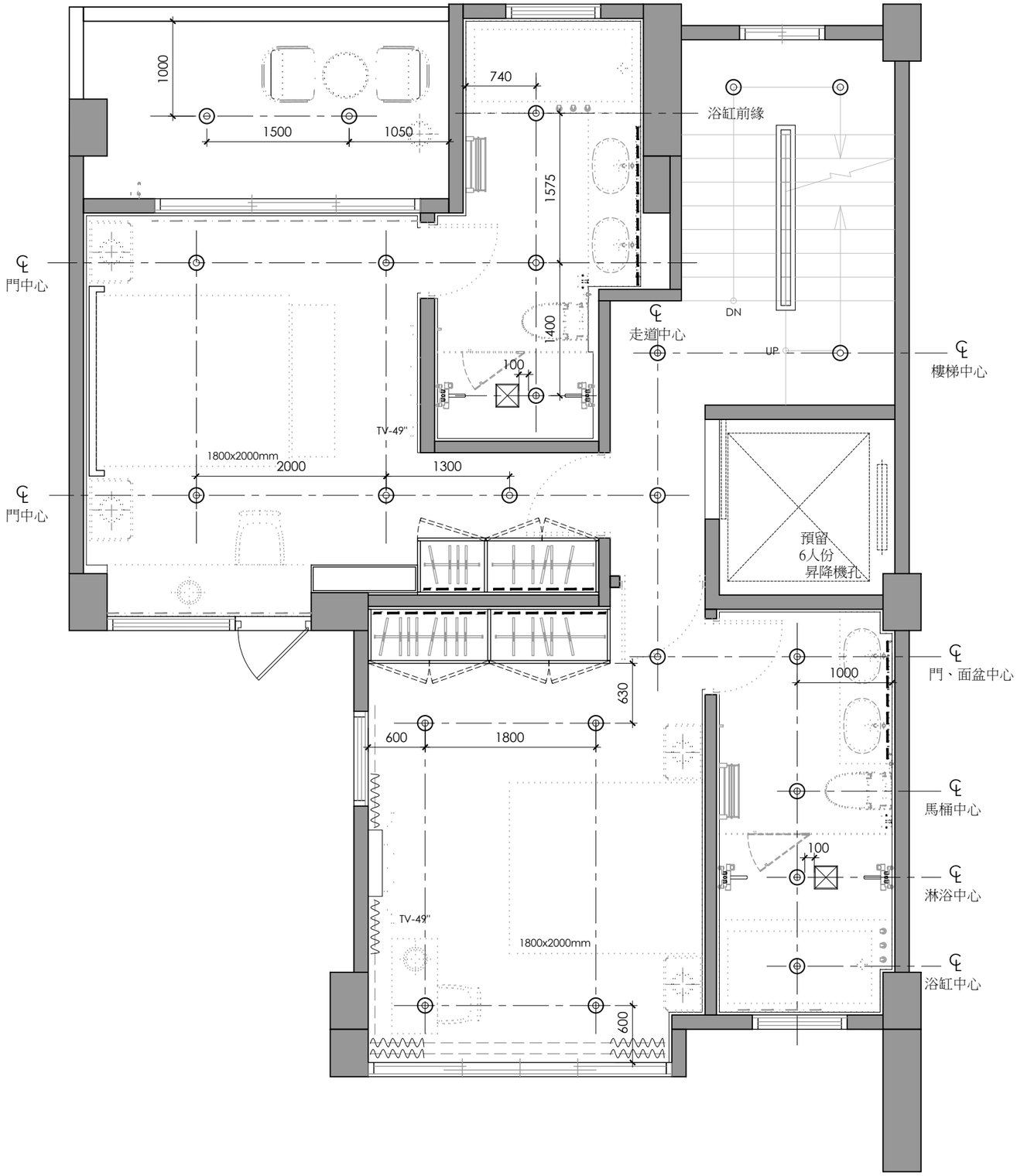

燈具圖例說明表			
圖例	說　明	規格	
◎	炭燈		
- - -	LED燈		
備註			

3F - 天花板燈具尺寸圖

Scale=1:50

榮群營造 ATFE

備註:
a.圖面標註尺寸僅供參考，施作均以現場放樣檢討之。
b.圖面標註尺寸、材料及文字敘述因版本不同之差異，均以出圖收簽認日期之最近為準。
c.電腦圖檔除由合約訂定外，均不得以任何方式外流。
d.圖面所示均為本公司所擁有之智慧財產，切勿以任何方式複製修改。

Revision

Project / 案名: 嘉義關公宅

Sheet Title / 圖名: 3F 天花板燈具尺寸圖

Job No.業務編號	Date日期	Approval審准	Dwg No.
	2017.MAR.31		-
Scale比例	Designer設計	Drawn By繪圖	Page No.
1:50		李璋芃	-

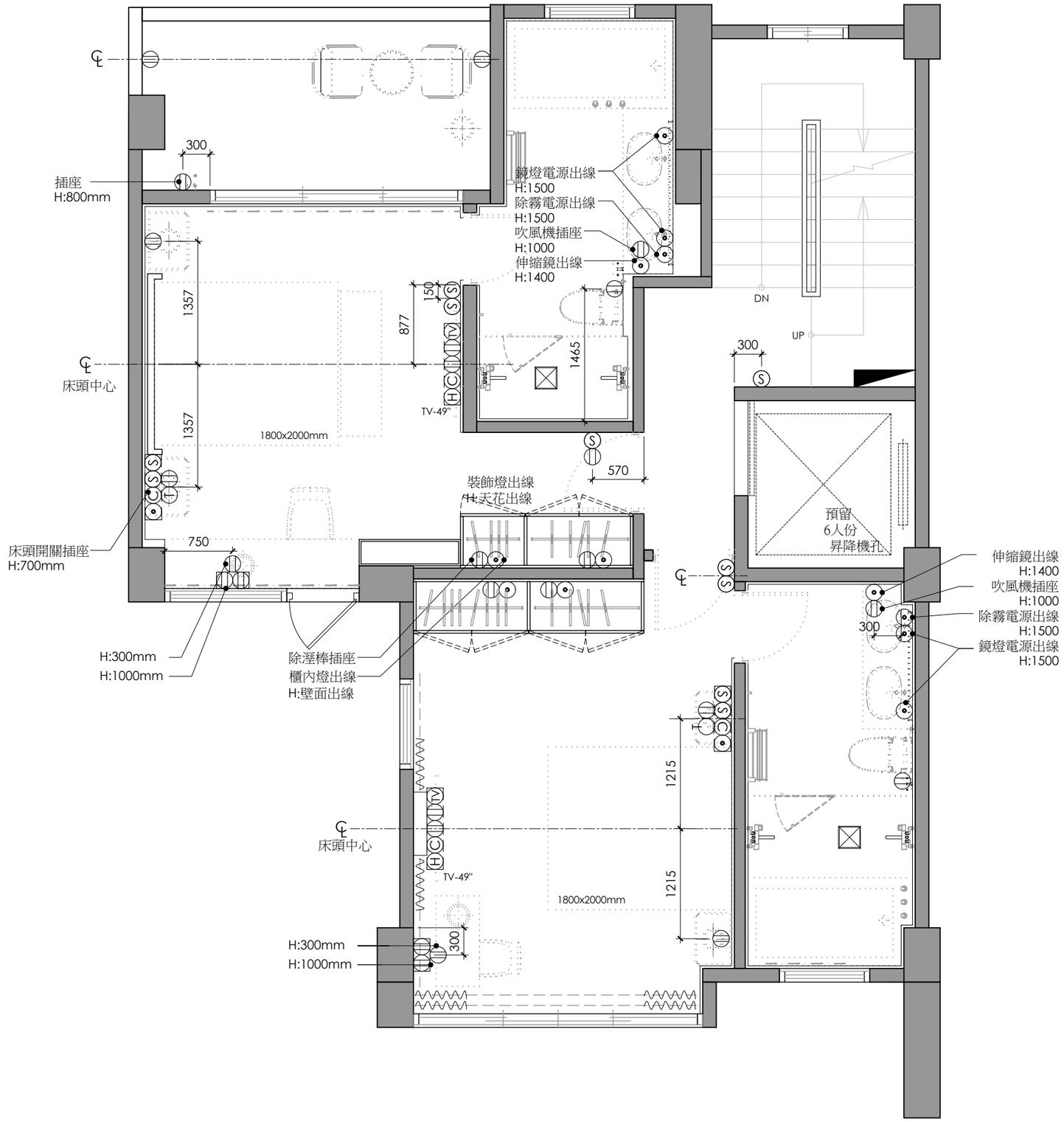

弱電設備圖例說明					
圖 例	說　　明	數 量	圖 例	說　　明	數 量
	插座(110V雙插座)		Ⓐ	空調開關	
	插座(220V雙插座)		AU	音響出線	
	地板插座(110V雙插座)		H	HDMI/AV/VGA/USB	
	不斷電插座(110V雙插座)			電源出線口	
	獨立電源			地板電源出線	
Ⓣ	電話插座(大樓)		對	對講機	
	掛壁式電話插座(內線)			門上感應器(鈴聲)	
	電話插座(內線)			天花板鈴聲器	
	大門陽極鎖控制按鈕			鳥鳴鈴聲按鈕	
Ⓣⓥ	電視插座			配電盤	
Ⓒ	資訊插座			消防箱	
Ⓢ	燈具開關			影視電講保全讀卡機	
Ⓓ	調光開關		A	新鮮空氣機開關	
備註	1.插座,燈具出線口詳細位置尺寸,高度詳裝修圖。 2.所有壁面插座,除特別標示高度者之外,中心點一律離地完成面 +30公分 3.所有壁面開關,除特別標示高度者之外,中心點一律離地完成面 +130公分 4.所有配管,線均由平頂天花配置。 5.影音視聽系統所需弱電設備，由影音視聽系統廠商規劃後, 提供圖面予業主審核。 6.全區使用WIFI				

3F - 弱電/開關/插座配置圖

Scale=1:50

榮群營造 ATFE

備註:
a.圖面標註尺寸僅供參考，施作均以現場放樣檢討之。
b.圖面標註尺寸、材料及文字敘述因版本不同之差異，均以出圖會簽認日期之最近為準。
c.電腦圖檔除由合約訂定外，均不得以任何方式外流。
d.圖面所示均為本公司所擁有之智慧財產，切勿以任何方式複製修改。

Revision

Project / 案名: 嘉義關公宅

Sheet Title / 圖名: 3F 弱電/開關/插座配置圖

Job No.業務編號	Date日期	Approval審准	Dwg No.
	2017.MAR.31		-
Scale比例	Designer設計	Drawn By繪圖	Page No.
1:50		李璋芃	-

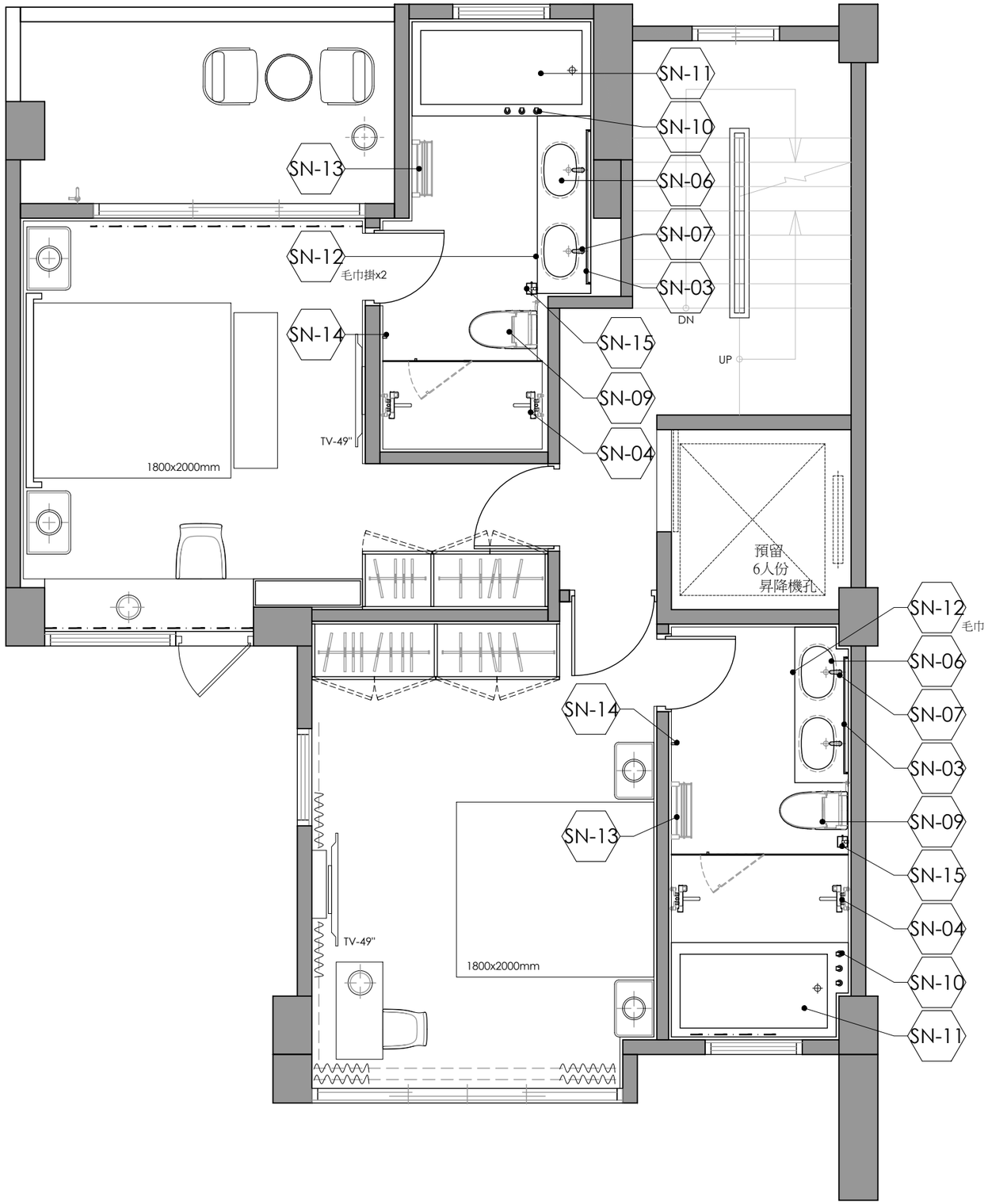

3F - 衛浴編號索引圖

Scale=1:50

榮群營造 ATFE

備註:
a.圖面標註尺寸僅供參考，施作均以現場放樣檢討之。
b.圖面標註尺寸、材料及文字敘述因版本不同之差異，均以出圖會簽認日期之最近為準。
c.電腦圖檔除由合約訂定外，均不得以任何方式外流。
d.圖面所示均為本公司所擁有之智慧財產，切勿以任何方式複製修改。

Revision

Project / 案名: 嘉義關公宅

Sheet Title / 圖名: 3F 衛浴編號索引圖

Job No.業務編號	Date日期	Approval審准	Dwg No.
	2017.MAR.31		-
Scale比例	Designer設計	Drawn By繪圖	Page No.
1:50		李瑋芃	-

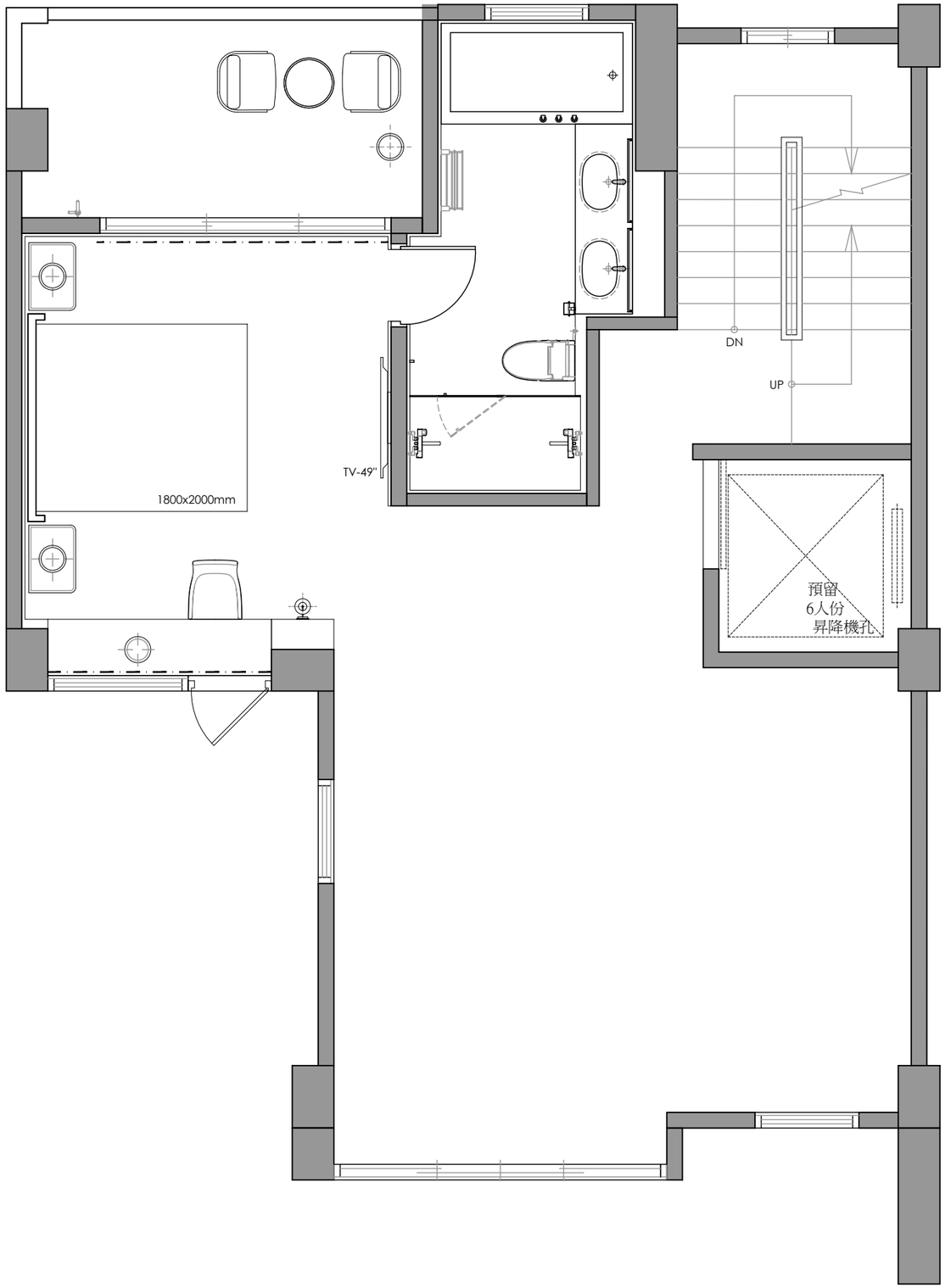

4F - 平面配置圖

Scale=1:50

榮群營造 ATFE

備註:
a.圖面標註尺寸僅供參考，施作均以現場放樣檢討之。
b.圖面標註尺寸、材料及文字敘述因版本不同之差異，均以出圖簽署認日期之最近為準。
c.電腦圖檔除由合約訂定外，均不得以任何方式外流。
d.圖面所示均為本公司所擁有之智慧財產，切勿以任何方式複製修改。

Revision

Project / 案名: 嘉義關公宅

Sheet Title / 圖名: 4F 平面配置圖

Job No.業務編號	Date日期	Approval核准	Dwg No.
	2017.MAR.31		-
Scale比例	Designer設計	Drawn By繪圖	Page No.
1:50		李璋芃	-

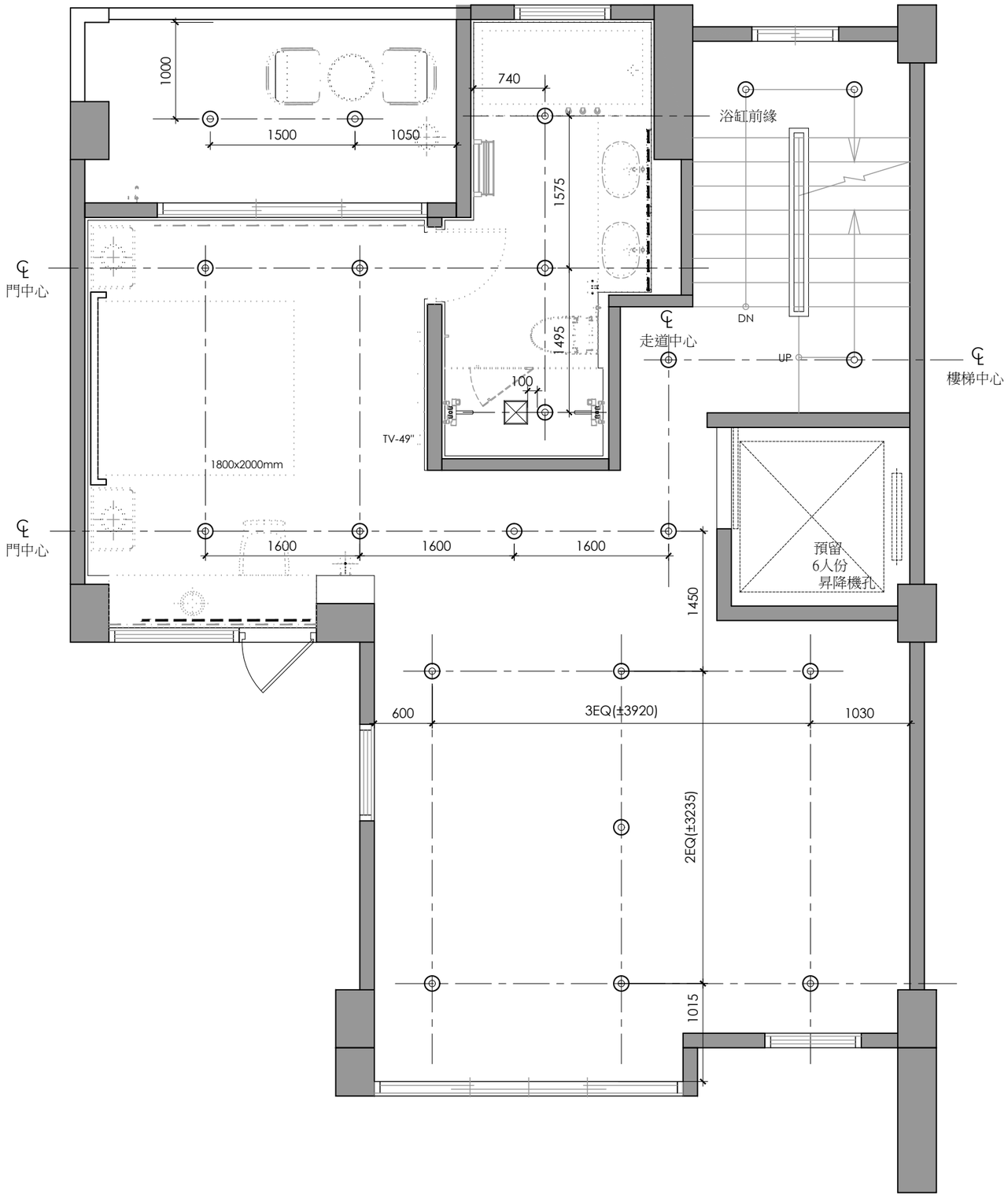

燈具圖例說明表			
圖例	說　明	規格	
◎	崁燈		
- - -	LED燈		
備註			

4F - 天花板燈具尺寸圖

Scale=1:50

榮群營造 ATFE

備註:
a.圖面標註尺寸僅供參考，施作均以現場放樣檢討之。
b.圖面標註尺寸、材料及文字敘述因版本不同之差異，均以出圖章簽認日期之最近為準。
c.電腦圖檔除由合約訂定外，均不得以任何方式外流。
d.圖面所示均為本公司所擁有之智慧財產，切勿以任何方式複製修改。

Revision

Project / 案名: 嘉義關公宅

Sheet Title / 圖名: 4F 天花板燈具尺寸圖

Job No.業務編號	Date日期	Approval審准	Dwg No.
	2017.MAR.31		-
Scale比例	Designer設計	Drawn By繪圖	Page No.
1:50		李瑋芃	-

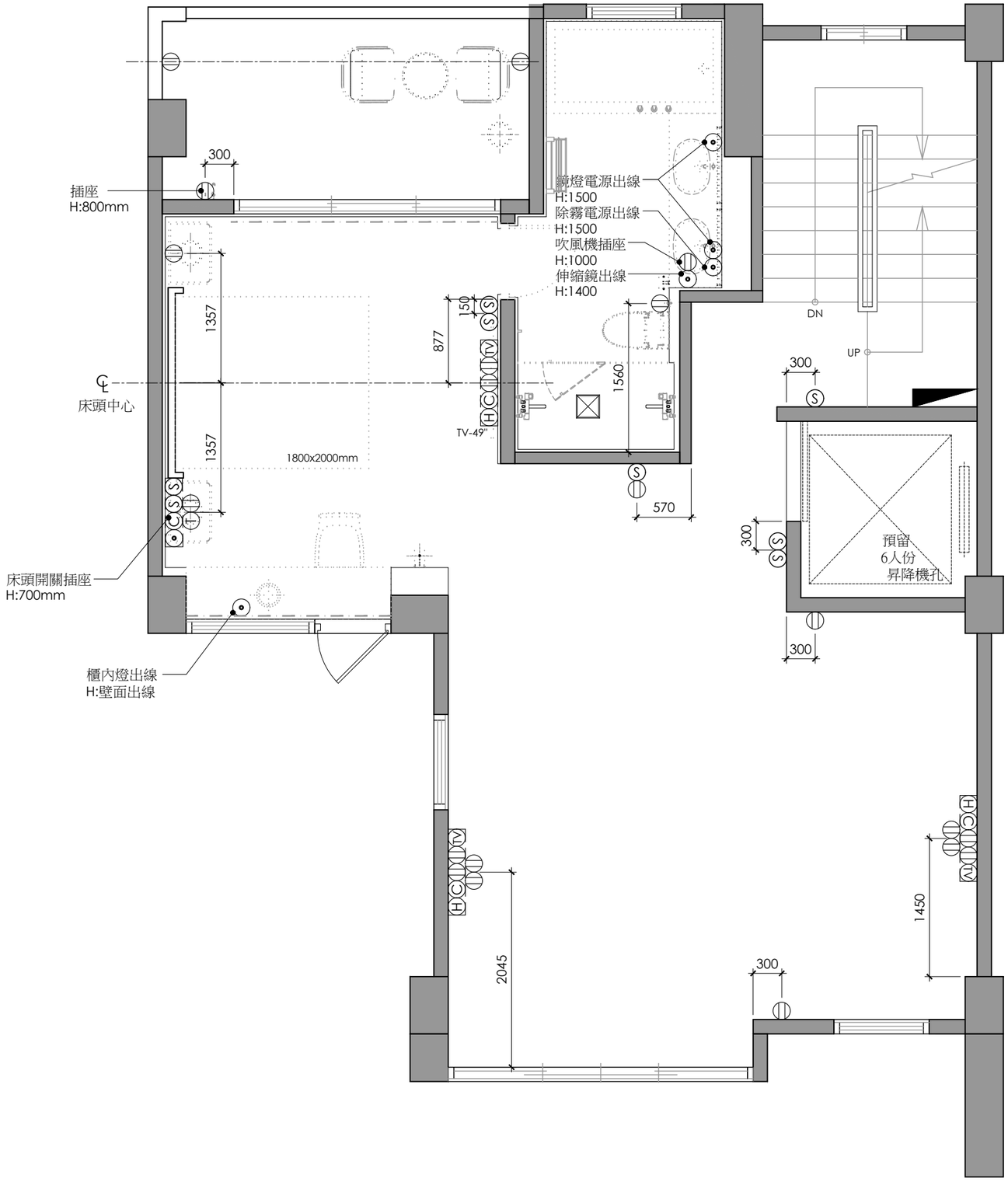

弱電設備圖例說明					
圖 例	說　　明	數 量	圖 例	說　　明	數 量
	插座(110V雙插座)		Ⓐ	空調開關	
	插座(220V雙插座)		AU	音響出線	
	地板插座(110V雙插座)		H	HDMI/AV/VGA/USB	
	不斷電插座(110V雙插座)			電源出線口	
	獨立電源			地板電源出線	
Ⓣ	電話插座(大樓)		對	對講機	
	掛壁式電話插座(內線)			門上感應器(鈴聲)	
	電話插座(內線)			天花板鈴聲器	
	大門陽極鎖控制按鈕			鳥鳴鈴聲按鈕	
TV	電視插座			配電盤	
C	資訊插座			消防箱	
S	燈具開關			影視電講保全讀卡機	
D	調光開關		A	新鮮空氣機開關	
備註	1.插座,燈具出線口詳細位置尺寸,高度詳裝修圖。 2.所有壁面插座,除特別標示高度者之外,中心點一律離地完成面 +30公分 3.所有壁面開關,除特別標示高度者之外,中心點一律離地完成面 +130公分 4.所有配管,線均由平頂天花配置。 5.影音視聽系統所需弱電設備，由影音視聽系統廠商規劃後, 提供圖面予業主審核。 6.全區使用WIFI				

4F - 弱電/開關/插座配置圖

Scale=1:50

榮群營造 ATFE

備註:
a.圖面標註尺寸僅供參考，施作均以現場放樣檢討之。
b.圖面標註尺寸、材料及文字敘述因版本不同之差異，均以出圖章簽認日期之最近為準。
c.電腦圖檔除由合約訂定外，均不得以任何方式外流。
d.圖面所示均為本公司所擁有之智慧財產，切勿以任何方式複製修改。

Revision

Project / 案名: 嘉義關公宅

Sheet Title / 圖名: 4F 弱電/開關/插座配置圖

Job No.業務編號	Date日期	Approval審准	Dwg No.
	2017.MAR.31		-
Scale比例	Designer設計	Drawn By繪圖	Page No.
1:50		李瑋芃	-

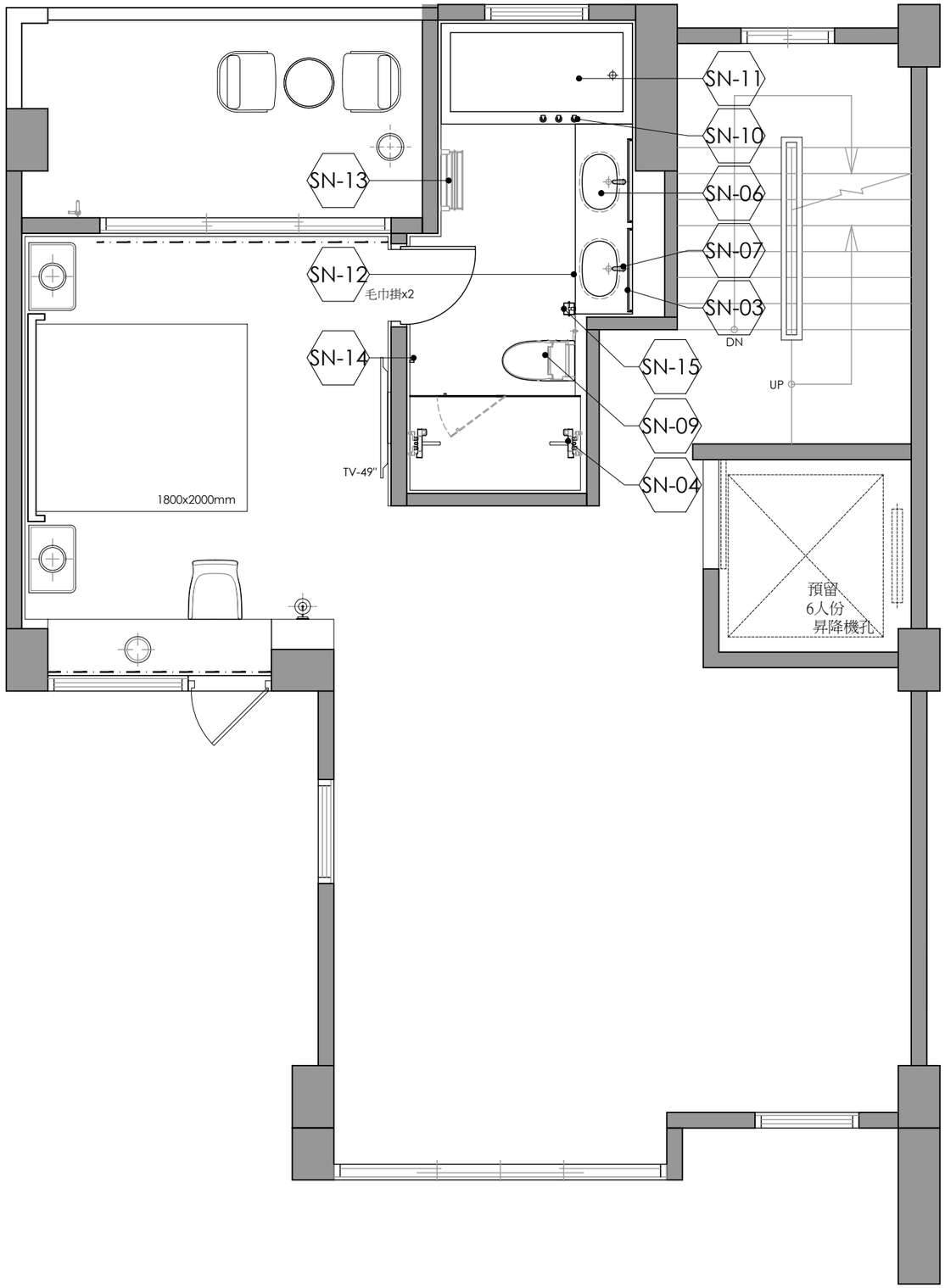

4F - 衛浴編號索引圖

Scale=1:50

榮群營造 ATFE	備註: a.圖面標註尺寸僅供參考，施作均以現場放樣檢討之。 b.圖面標註尺寸、材料及文字敘述因版本不同之差異，均以出圖章簽認日期之最近為準。 c.電腦圖檔除由合約訂定外，均不得以任何方式外流。 d.圖面所示均為本公司所擁有之智慧財產，切勿以任何方式複製修改。	Revision	Project / 案名 嘉義關公宅	Sheet Title / 圖名 4F 衛浴編號索引圖	Job No.業務編號	Date日期 2017.MAR.31	Approval核准	Dwg No. -
					Scale比例 1:50	Designer設計	Drawn By繪圖 李瑋芃	Page No. -

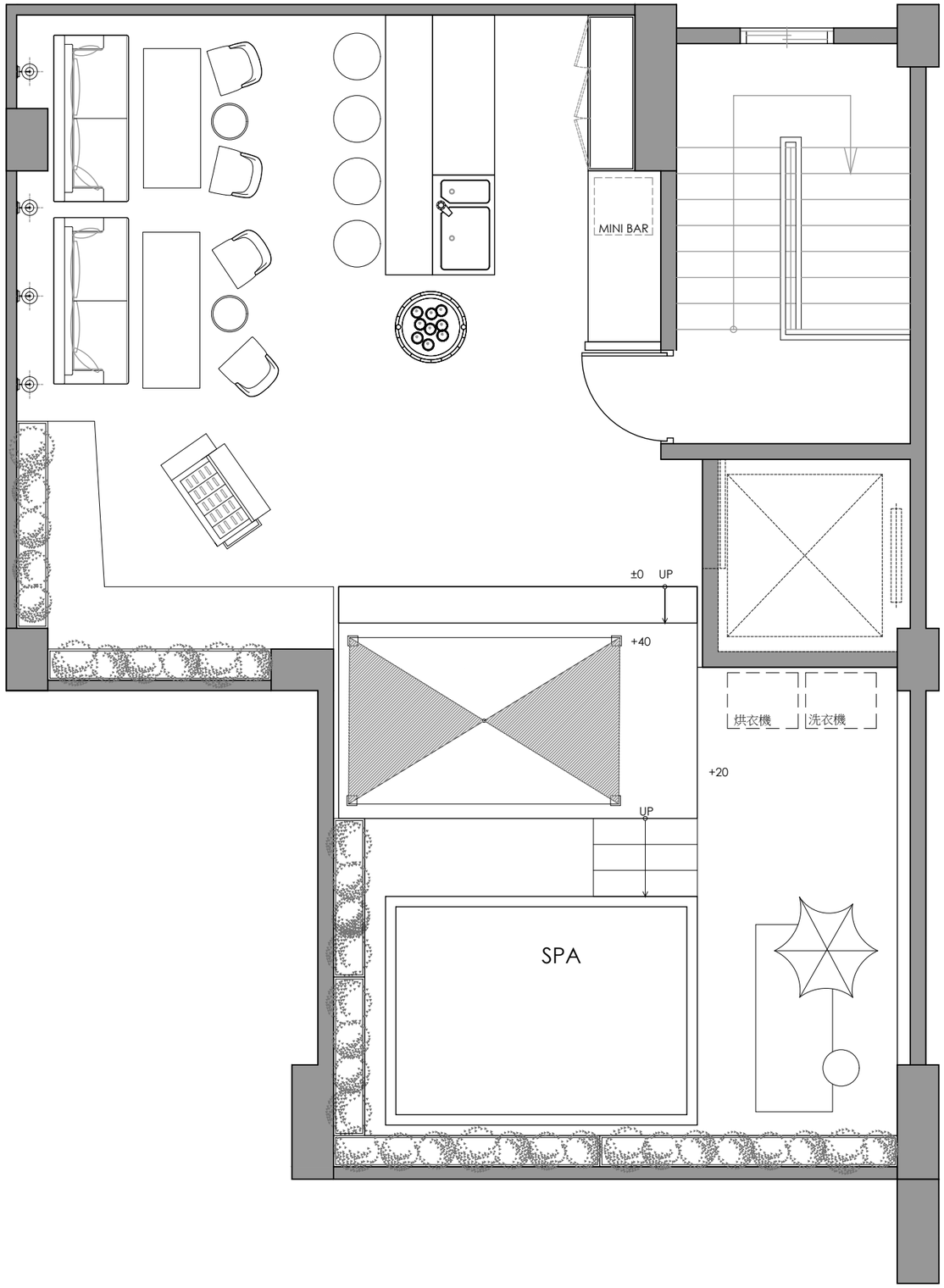

RF - 平面配置圖

Scale=1:50

榮群營造 ATFE

備註:
a.圖面標註尺寸僅供參考，施作均以現場放樣檢討之。
b.圖面標註尺寸、材料及文字敘述因版本不同之差異，均以出圖章簽認日期之最近為準。
c.電腦圖檔除由合約訂定外，均不得以任何方式外流。
d.圖面所示均為本公司所擁有之智慧財產，切勿以任何方式複製修改。

Revision

Project / 案名: 嘉義關公宅

Sheet Title / 圖名: RF 平面配置圖

Job No.業務編號	Date日期	Approval審准	Dwg No.
	2017.MAR.31		-
Scale比例	Designer設計	Drawn By繪圖	Page No.
1:50		李瑋芃	-

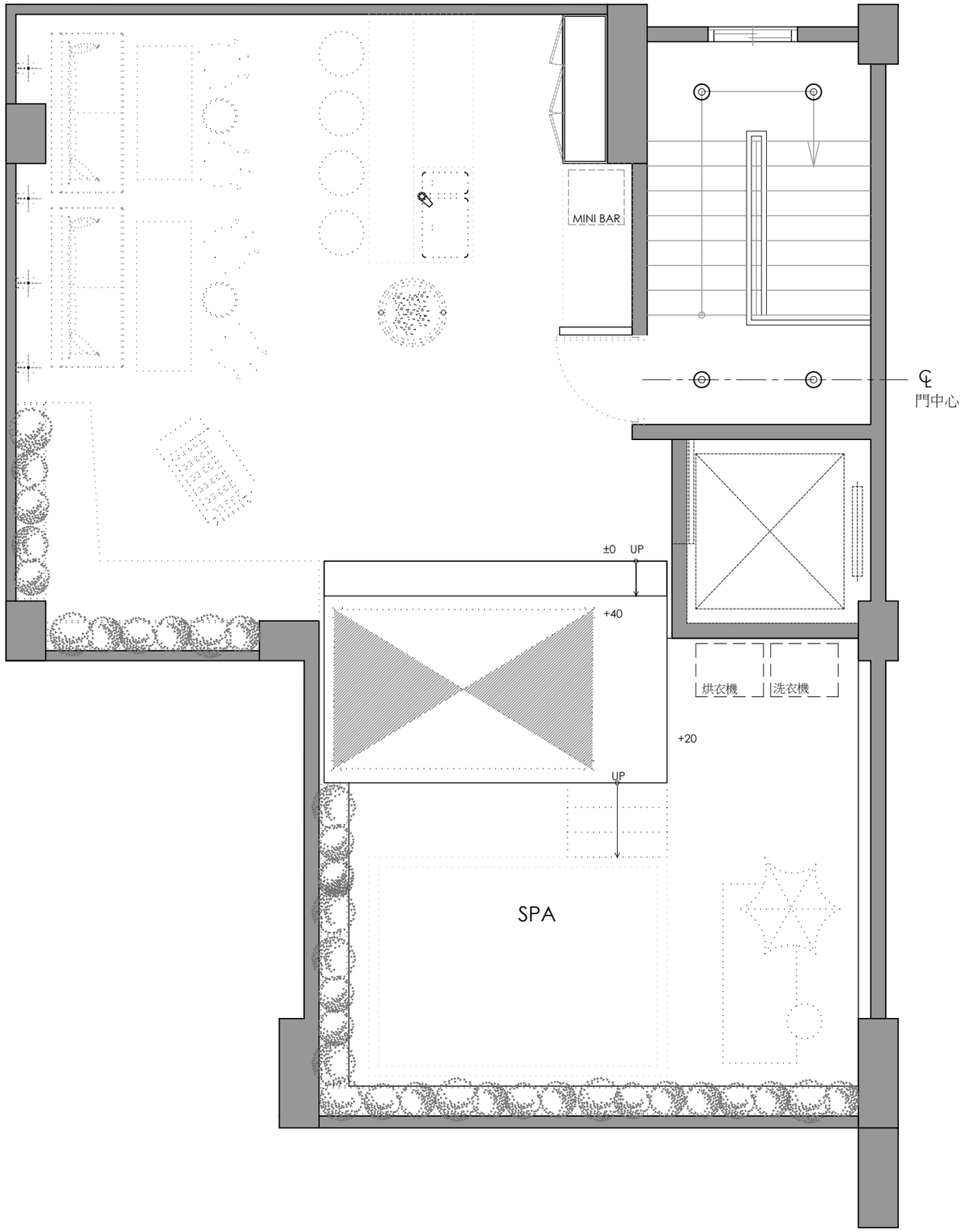

燈具圖例說明表			
圖例	說　明	規格	
◎	崁燈		
- - -	LED燈		
備註			

RF - 天花板燈具尺寸圖

Scale=1:50

榮群營造 ATFE

備註:
a.圖面標註尺寸僅供參考，施作均以現場放樣檢討之。
b.圖面標註尺寸、材料及文字敘述因版本不同之差異，均以出圖章簽認日期之最近為準。
c.電腦圖檔除由合約訂定外，均不得以任何方式外流。
d.圖面所示均為本公司所擁有之智慧財產，切勿以任何方式複製修改。

Revision

Project / 案名: 嘉義關公宅

Sheet Title / 圖名: RF 天花板燈具尺寸圖

Job No.業務編號	Date日期	Approval審准	Dwg No.
	2017.MAR.31		-
Scale比例	Designer設計	Drawn By繪圖	Page No.
1:50		李瑋芃	-

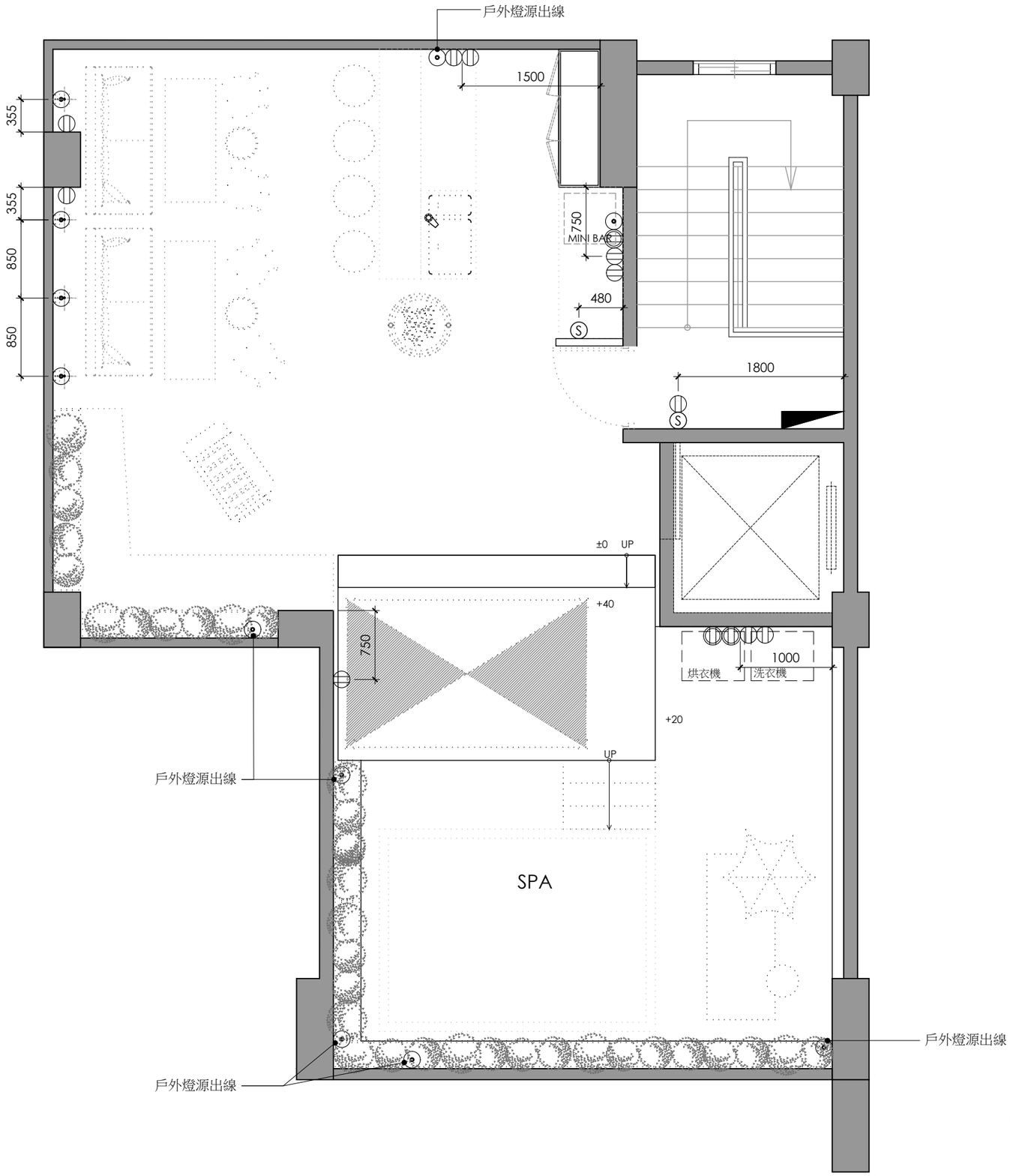

弱電設備圖例說明					
圖 例	說　　明	數 量	圖 例	說　　明	數 量
	插座(110V雙插座)		Ⓐ	空調開關	
	插座(220V雙插座)		AU	音響出線	
	地板插座(110V雙插座)		Ⓗ	HDMI/AV/VGA/USB	
	不斷電插座(110V雙插座)			電源出線口	
	獨立電源			地板電源出線	
Ⓣ	電話插座(大樓)		對	對講機	
	掛壁式電話插座(內線)			門上感應器(鈴聲)	
	電話插座(內線)			天花板鈴聲器	
	大門陽極鎖控制按鈕			鳥鳴鈴聲按鈕	
Ⓣⓥ	電視插座			配電盤	
Ⓒ	資訊插座			消防箱	
Ⓢ	燈具開關			影視電講保全讀卡機	
Ⓓ	調光開關		A	新鮮空氣機開關	
備註	1.插座,燈具出線口詳細位置尺寸,高度詳裝修圖。 2.所有壁面插座,除特別標示高度者之外,中心點一律離地完成面 +30公分 3.所有壁面開關,除特別標示高度者之外,中心點一律離地完成面 +130公分 4.所有配管,線均由平頂天花配置。 5.影音視聽系統所需弱電設備，由影音視聽系統廠商規劃後, 提供圖面予業主審核。 6.全區使用WIFI				

RF - 弱電/開關/插座配置圖

Scale=1:50

榮群營造 ATFE

備註:
a.圖面標註尺寸僅供參考，施作均以現場放樣檢討之。
b.圖面標註尺寸、材料及文字敘述因版本不同之差異，均以出圖章簽認日期之最近為準。
c.電腦圖檔除由合約訂定外，均不得以任何方式外流。
d.圖面所示均為本公司所擁有之智慧財產，切勿以任何方式複製修改。

Revision

Project / 案名: 嘉義關公宅

Sheet Title / 圖名: RF 弱電/開關/插座配置圖

Job No.業務編號	Date日期	Approval審准	Dwg No.
	2017.MAR.31		-
Scale比例	Designer設計	Drawn By繪圖	Page No.
1:50		李瑋芃	-