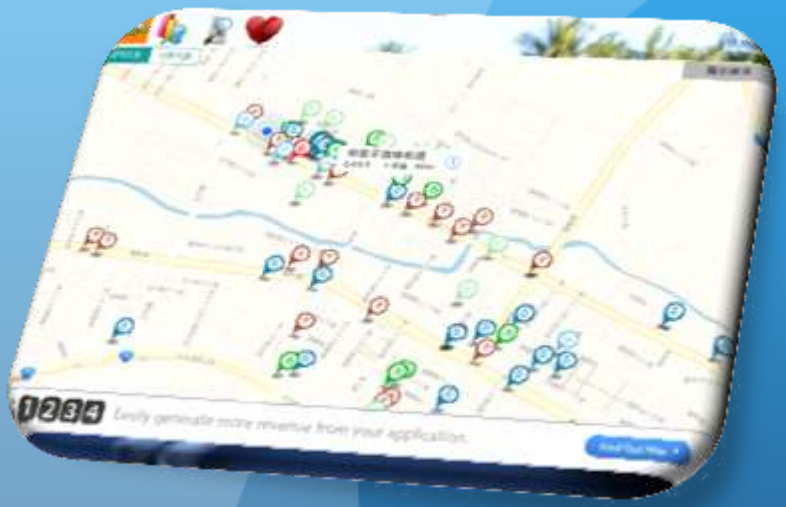

好食 iOS App

佑希軟體工作室
作者：施佑學
0911831823
V1.0

App Store
下載

YoshiApp

簡介

- 「好食」是一款iOS平台的餐廳介紹、搜尋app。
- 共有「地圖模式」「列表模式」「搜尋模式」「我的最愛」等四種模式。
- 餐廳評分評論功能並能上傳照片。
- 整合Facebook SDK以及Google查詢路線及街景。
- 每次開啟時app時從php+mysql後台自動更新餐廳資料。
- App Store : https://itunes.apple.com/us/app/hao-shi/id670132295?ls=1&mt=8

YoshiApp

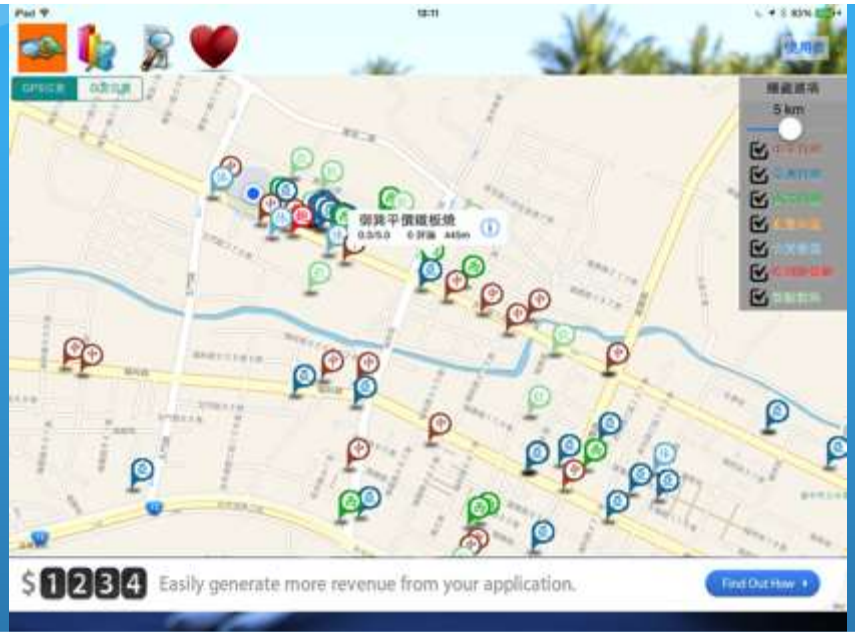

地圖模式

餐廳會依照分類標簽顯示在地圖上。
可以選擇GPS位置或是使用者自定位置。
可以選擇顯示不同的餐廳分類
調整顯示的區域半徑

YoshiApp

Facebook登入

使用facebook帳號作為app的登入帳號。

YoshiApp

列表模式

可以依照行政區域以及餐廳分類做選擇

可以依照評價或是距離做排序

顯示餐廳和使用者的距離以及餐廳的評價

YoshiApp

搜尋模式

可依名稱、地址以及特色搜尋餐廳

YoshiApp

最愛模式

可以將餐廳加入我的最愛，方便日後查詢。

YoshiApp

餐廳資料

包含地址、電話、招牌菜、餐廳分類等資訊。
可以上傳照片以及對餐廳評分。
有Google的路線規劃和街景服務。

YoshiApp

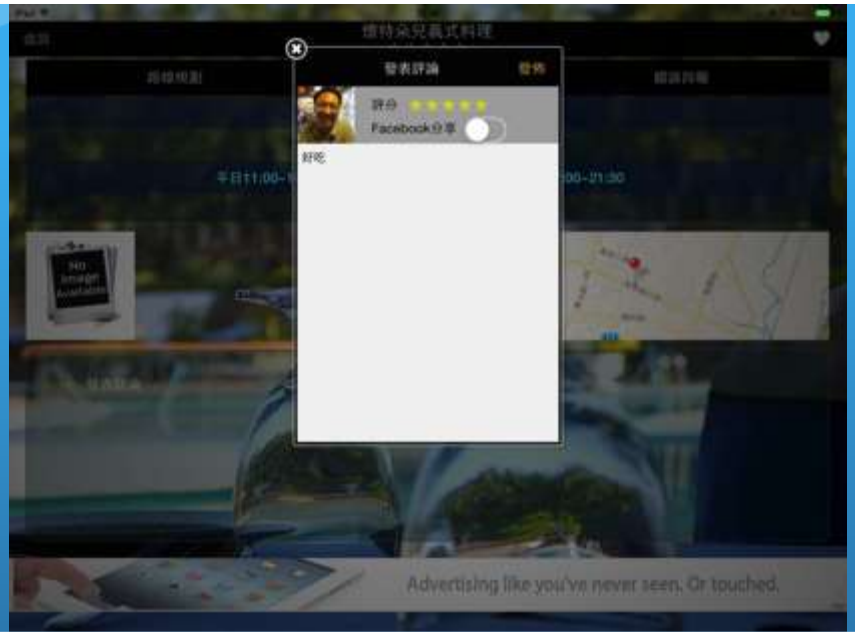

評分及評論功能

YoshiApp

路線規劃（Google）

YoshiApp

街景服務(Google)

YoshiApp

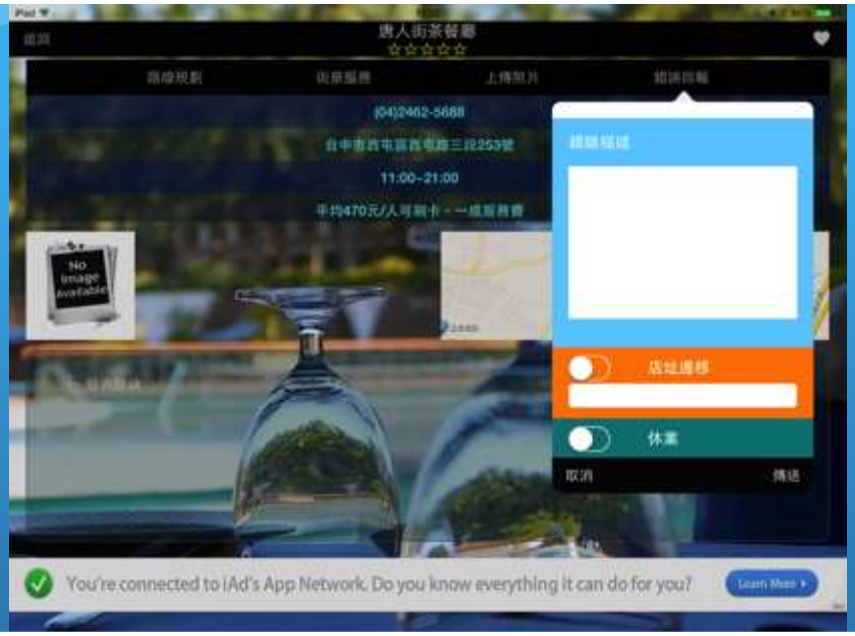

錯誤回報功能

YoshiApp