閨\密

妳是我肩上默默守候的香氣。

妳是跟男友吵架時不說的語言。

妳是陪著我等在最初地方的天使。

妳是我那些瘋的狂的只有妳知道的秘密。

妳是我最要好的情人、永恆的閨密…

--獻給妳。

Copyright © 2017 Vacanza Accessory Inc. All rights reserved |

相\思

紅豆生南國，春來發幾枝。

心有萬千結，來去復相思；

相思無絕期，蒲草韌如織，

妾願作蒲葦，君當作磐石，

磐石無轉移，此物最相思。

Copyright © 2017 Vacanza Accessory Inc. All rights reserved |

女兒紅

女兒樂。梨花春雨，盈香案去。

女兒歸。細雨朝陽，鳳凰于飛。

女兒醉。紹興花雕，溫醇芬芳。

女兒好。姓名女子，便是好。

兩心相依，兩心相繫；瑟瑟其葉，宜室宜家。

紹興花雕沉甕底，歲香芬芳釀溫情。

女兒紅。幸運手鍊，絲線寄情。

Copyright © 2017 Vacanza Accessory Inc. All rights reserved |

石紋系列

Top 1

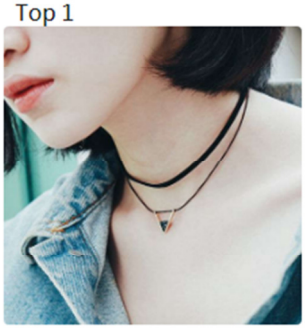

冰河沒有假期
我將帶你長途跋涉
在應許之地成為永恆

Top 2

千年之戀
時光眷戀著沙
輪迴堆積風化
你還在等我嗎?

Top 3

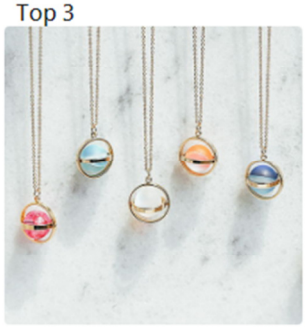

公轉自轉
我向來自轉著孤獨
直到遇見你-
我相信了宇宙的吸引力

婚禮系列

Top 4

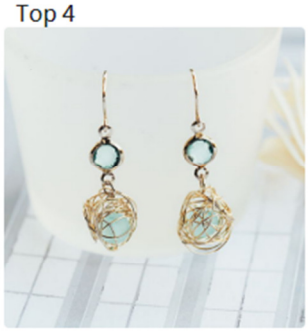

艾莎之心 Elsa
自由不曾失去翅膀
而是有我和你--
一起飛翔

Top 5

美杜莎之淚
我甘願為你-
成為永恆的禁錮

星星的願望
我將你心兒摘下
將我的心贈於你

Copyright © 2017 Vacanza Accessory Inc. All rights reserved |

我的少女時代系列

Top 1

女兒紅
偷偷編織信物
藏進口袋。
不讓他知道- 噓。

Top 2

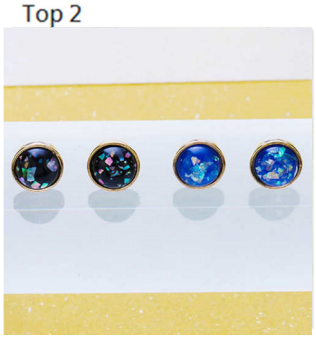

月光寶盒
Sailor Moon
穿梭過去回到未來
--變身!

Top 3

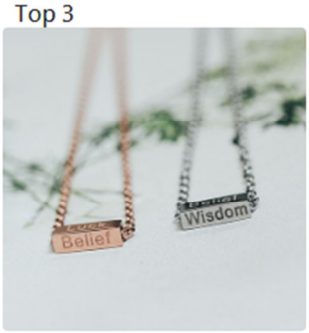

幸運礦石
最想留住的幸運
水來。我在橋下
火來。我在泥中
--等你

奇幻異想系列

Top 1

兔子先生的樹洞-
掉進一個秘密

Top 2

親愛的先生:
吃下蛋糕把我變小了
哪裡還有蘑菇變大?

Top 3

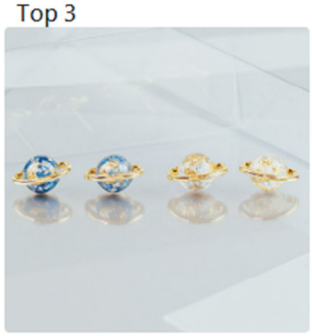

來自星星的你
KMT 184.05

Copyright © 2017 Vacanza Accessory Inc. All rights reserved |