希臘秘密旅行

希臘秘密旅行。
有沒有覺得似成相識？

西低！搭乘 BRT 到忠明國小的對面。直接下車，很好找，你就發現它了！有一座很大很大，但是略嫌古老的招牌，它就掛在那裏，編應該要穿過馬路到對面去拍它，但是行程太趕而忘記了...在馬路中間總是驚鴻一撇居多。

雖然有提供小、中、大量，但是從小的轉中量，小編(私)認為差價偏高。覺得這裡吃套餐、還是直接點飲料、點脆餅，比起套餐更划算呢？

菜單上是一連串很舌的菜名。(就是很長的 NAME 啦~~)
"法式蘿勒奶油海鮮焗烤麵"好！就決定是你了！
管麵、羅勒、白酒奶油醬汁、蝦仁、蛤、魷魚起司焗烤..每一道菜，菜單都貼心附註料理的組成好朋友，看您喜歡山的還是海的料理啦~

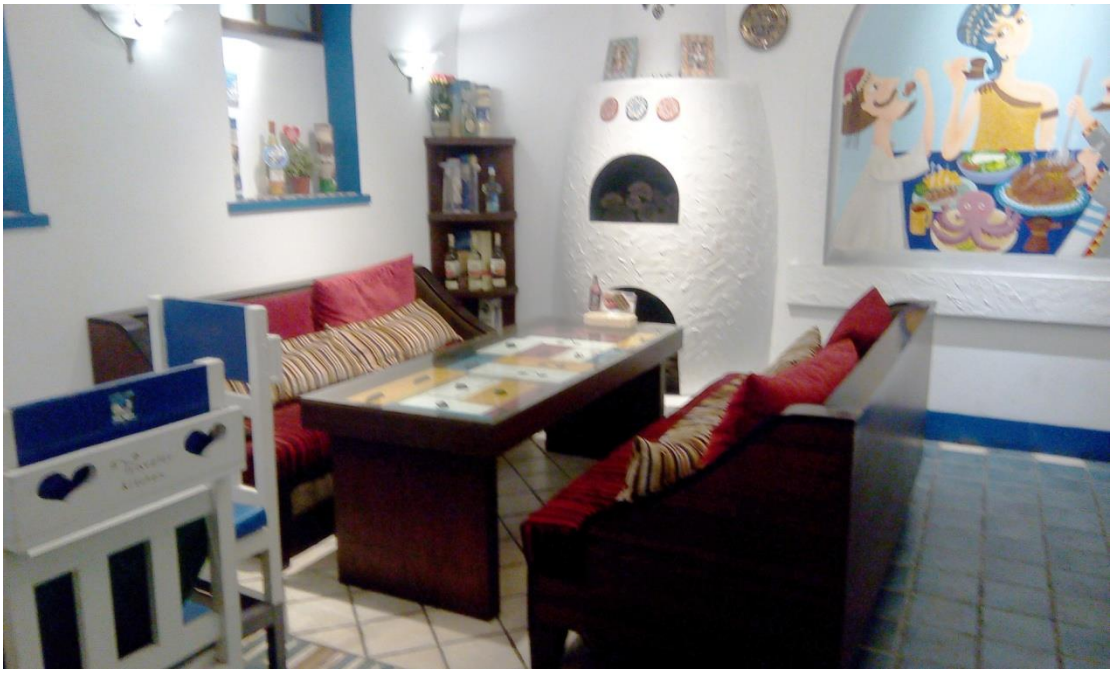

餐廳的擺設設計裝潢、氣氛、巧思，包含它自己販賣的文創商品明信片都有一定的巧思，...只是編會想的--在台灣會被評比優星級的餐廳，通常都是一定要吃到飽或者是非常高檔或是特別精緻...因為台灣有太多好吃的東西，味蕾也不容易被說服..這樣一個異文化料理的市場，除了口味要能夠讓國人接受，它還得肩負觀光旅遊以及其它吸引人的賣點，確實也是不容易的。

最喜歡就這杯。「希臘牛奶咖啡」。咖啡膏+自己手動加牛奶。
本來猶豫再三猶豫要不要點這杯。但還好有點這道...唯有這杯才覺得有希臘秘密旅行的感覺。否則希臘那麼遙遠，誰知道當時的希臘是長甚麼樣子呢？一生都還沒有去過，地中海或是托斯卡尼類似的地方呢？

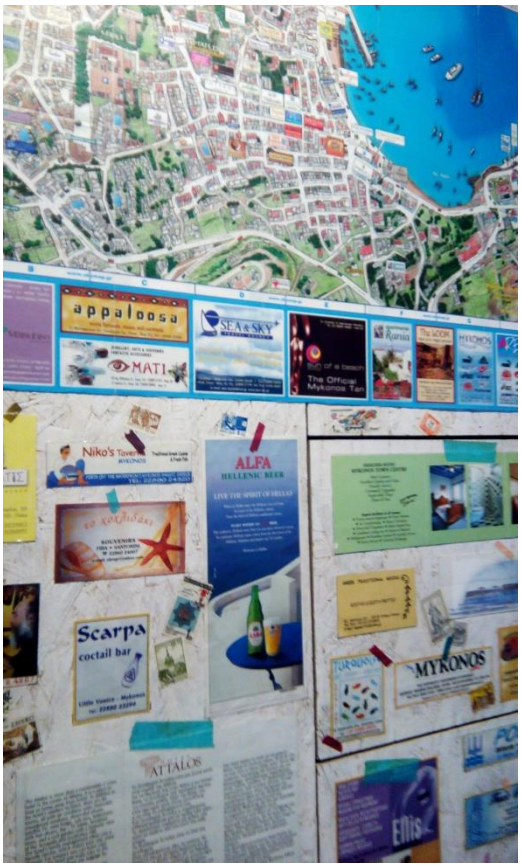

還有一件事情，也許因為料理食材、也許因為工法，送餐的效率比較慢這件事情，是為了要呼應希臘地中海，悠哉悠哉的氣氛嗎(笑)。牆上的地圖寫著看不懂的文字，也許這家餐廳告訴我們的，有機會確實應該要坐小飛機，飛向那個藍色的海面...

這家店確實是適合三五好友，去這邊套個手指脆餅加杯飲料，來個優閒的 • 下午？隔絕外面的喧囂，忘記時光、忘記一切，只記得漂浮在那面藍色的海，慢慢吃慢慢散步的感受。

偶爾停下繁忙的步調，體驗一下沒有時間感知的希臘旅行時光吧！

小資訊:
希臘 秘密旅行 Traveler Kitchen
台中市西區台灣大道二段 555 號 (=西區中港路一段 405 號) ・(04)2326-3923
11:30~22:00(平日)；11:00~22:00(假日) ・ 全日供餐至 21:00；
E-mail:tk@tkitchen.com